CCR DI INVERUNO

*Incontro 02*

# IL PUNTO DI VISTA DELLE RAGAZZE E DEI RAGAZZI

25 Gennaio 2022

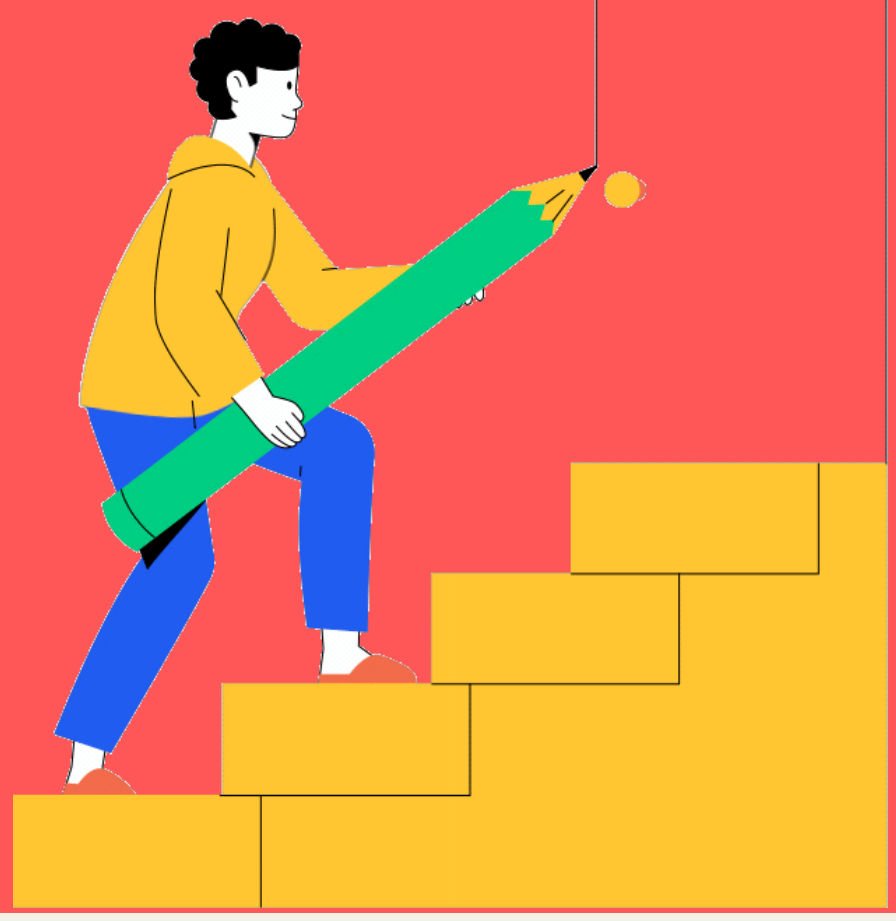

*Attività 01*

# IL NOSTRO PUNTO DI VISTA

Nella prossima edizione di *Notizie dal Comune,* il CCR vorrebbe condividere con i suoi concittadini alcune riflessioni di ragazze e ragazzi.
Tanti temi li riguardano da vicino, ma decidono di parlare di **Ambiente**.

# Ambiente

## Territorio e ambiente

## Opportunità per i ragazzi sul territorio

### Parità di genere

### Il Covid visto dai ragazzi

## Relazione adulti-ragazzi

03/07 il contributo dei ragazzi per *Logos* →

Il CCR promuoverà dei momenti di ascolto e confronto con i suoi compagni e le sue compagne sul tema dell'Ambiente.

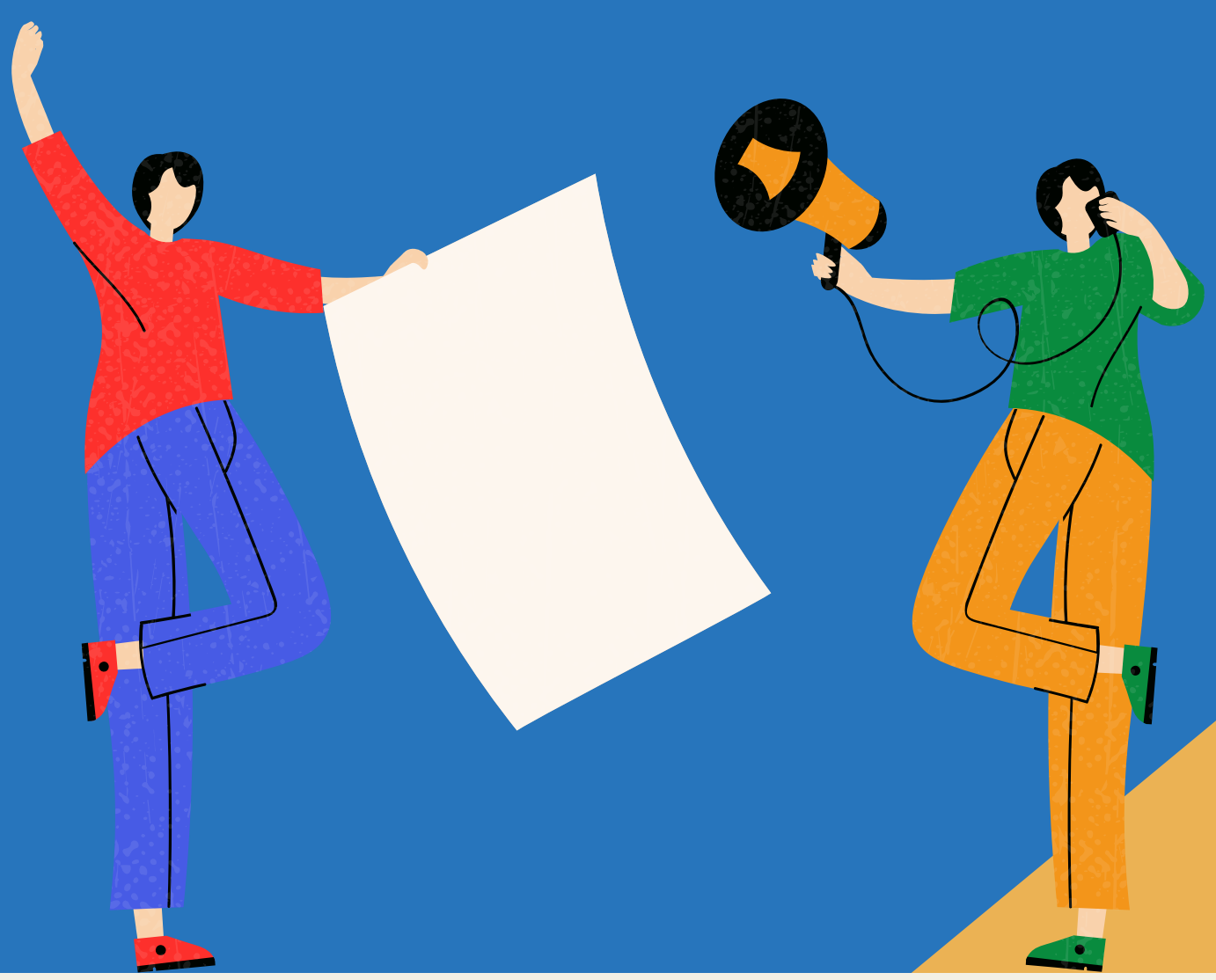

*Attività 02*

# COME CI RACCONTIAMO?

Quali mezzi di comunicazione? Quale linguaggio? Per quale pubblico?
Il CCR è in cerca di uno strumento per comunicarsi verso l'esterno.

**Musica**
**TG**
**Film**
**Dibattito pubblico**
**Poesia**
**Diretta instagram**

*Slogan*
*Disegno*
*Parole*
*Foto*
*Gioco*

Enfasi
Solennità
Confronto
Non dialogo
Serietà
Indignazione

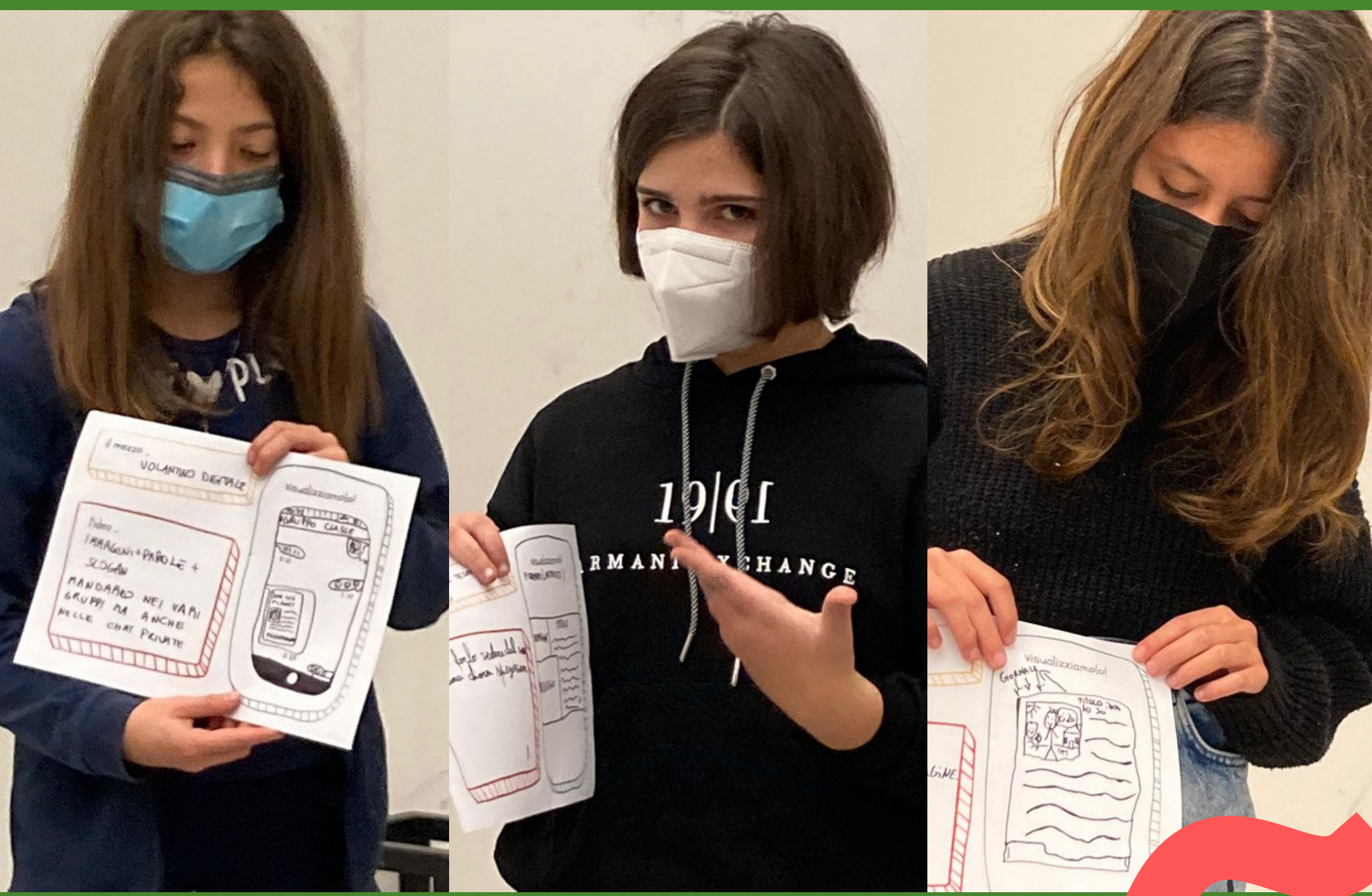


06/07 le sfumature della comunicazione →

**a cura di:**
Valentina Milazzo
valentina.milazzo@abcitta.org
3347795063

**ABCittà società cooperativa**
www.abcitta.org

Fine

07/07