



COMUNI DI INVERUNO

CITTA' METROPOLITANA DI MILANO

PROGETTO PRELIMINARE PER LA REALIZZAZIONE DI PERCORSI DI MOBILITA' CICLISTICA FINALIZZATO ALLA PRESENTAZIONE DI MANIFESTAZIONE DI INTERESSE PER LA REALIZZAZIONE DI PROGETTI DI INTERVENTO RIENTRANTI NELLA MISURA "MOBILITA' CICLISTICA" DEL POR-FESR 2014-2020, COME PREVISTO DALL' ALLEGATO A) DELLA DGR N.X/3669 DEL 05/06/2015.

PROGETTO PRELIMINARE

Progettista: Ing. Claudio Zucal
Collaboratori: Ing. Stefano Jun Zucal
Ing. Antonio Mazzei



Ing. Claudio Zucal

	TITOLO	ELABORATO
	PIANO PARTICELLARE - OPERE STRADALI -	M
		REV:
DATA:	OTTOBRE 2015	SCALA --

COMUNE DI INVERUNO

Città Metropolitana di Milano

PROGETTO PRELIMINARE PER LA REALIZZAZIONE DI PERCORSI DI MOBILITA' CICLISTICA FINALIZZATO ALLA PRESENTAZIONE DI MANIFESTAZIONE DI INTERESSE PER LA REALIZZAZIONE DI PROGETTI DI INTERVENTO RIENTRANTI NELLA MISURA "MOBILITA' CICLISTICA" DEL POR-FESR 2014-2020, COME PREVISTO DALL'ALLEGATO A) DELLA DGR N.X/3669 DEL 05.06.2015.

PIANO PARTICELLARE PRELIMINARE DELLE AREE

N.B. Qualora fossero presenti espliciti richiami a marchi o produttori di componenti/dispositivi, essi si devono intendere a puro titolo di riferimento; pertanto i componenti/dispositivi qui descritti possono essere sostituiti con componenti/dispositivi di altri produttori ma con caratteristiche equivalenti, così come precisato dall'Autorità di vigilanza con deliberazione n°178/2002 e con riferimento all'art. 68 del Codice dei Contratti (Decreto Legislativo n°163/2006).

1. PIANO PARTICELLARE PRELIMINARE DELLE AREE

Lo scopo del presente Piano Particellare Preliminare è quello di eseguire una prima valutazione sulle aree private che debbano essere soggette ad esproprio e, quindi, di individuarne le proprietà, identificando catastalmente i mappali interessati.

Nelle pagine seguenti sono riportati:

- l' "Inquadramento territoriale satellitare delle zone del Comune di Inveruno interessato dal progetto in oggetto";
- gli "Estratti delle planimetrie catastali dell' area di intervento;
- l' "Elenco delle particelle interessate dai lavori, con indicazioni del numero di foglio mappale e della particella".

Sarà cura della committenza predisporre gli espropri con le rispettive proprietà, che consentiranno sia la realizzazione dei tratti di pista ciclabile individuati dal progetto Preliminare, e sia il libero accesso e passaggio, presente e futuro, sui terreni individuati.

2. OPERE IN PROGETTO

Le opere che interessano il presente Progetto Preliminare per la realizzazione delle piste ciclabili sono riportate nella planimetria generale.

Verranno realizzati due tratti di pista ciclabile per complessivi 2.790,00 m come di seguito elencate:

TRATTO A - PISTA DI COLLEGAMENTO CON MESERO	
TRATTO 1-2	VIA INVERUNO
TRATTO 2-3	VIALE PIEMONTE
TRATTO 3-4	VIALE PIEMONTE
TRATTO 4-5	VIALE PIEMONTE
TRATTO 5-6	VIALE LOMBARDIA
TRATTO 6-7	VIALE LOMBARDIA
TRATTO 7-8	CORSO ITALIA
TRATTO 8-9	VIA PALESTRO
"TRATTO 5-10	VIA TANZI - VIALE LOMBARDIA"

TRATTO B - PISTA DI COLLEGAMENTO CON ARCONATE

TRATTO 11-12 VIA VARESE

TRATTO 12-13 VIA BEATA VERGINE

3. INQUADRAMENTO TERRITORIALE SATELLITARE DELLE ZONE DEL COMUNE DI INVERUNO INTERESSATO DAL PROGETTO IN OGGETTO

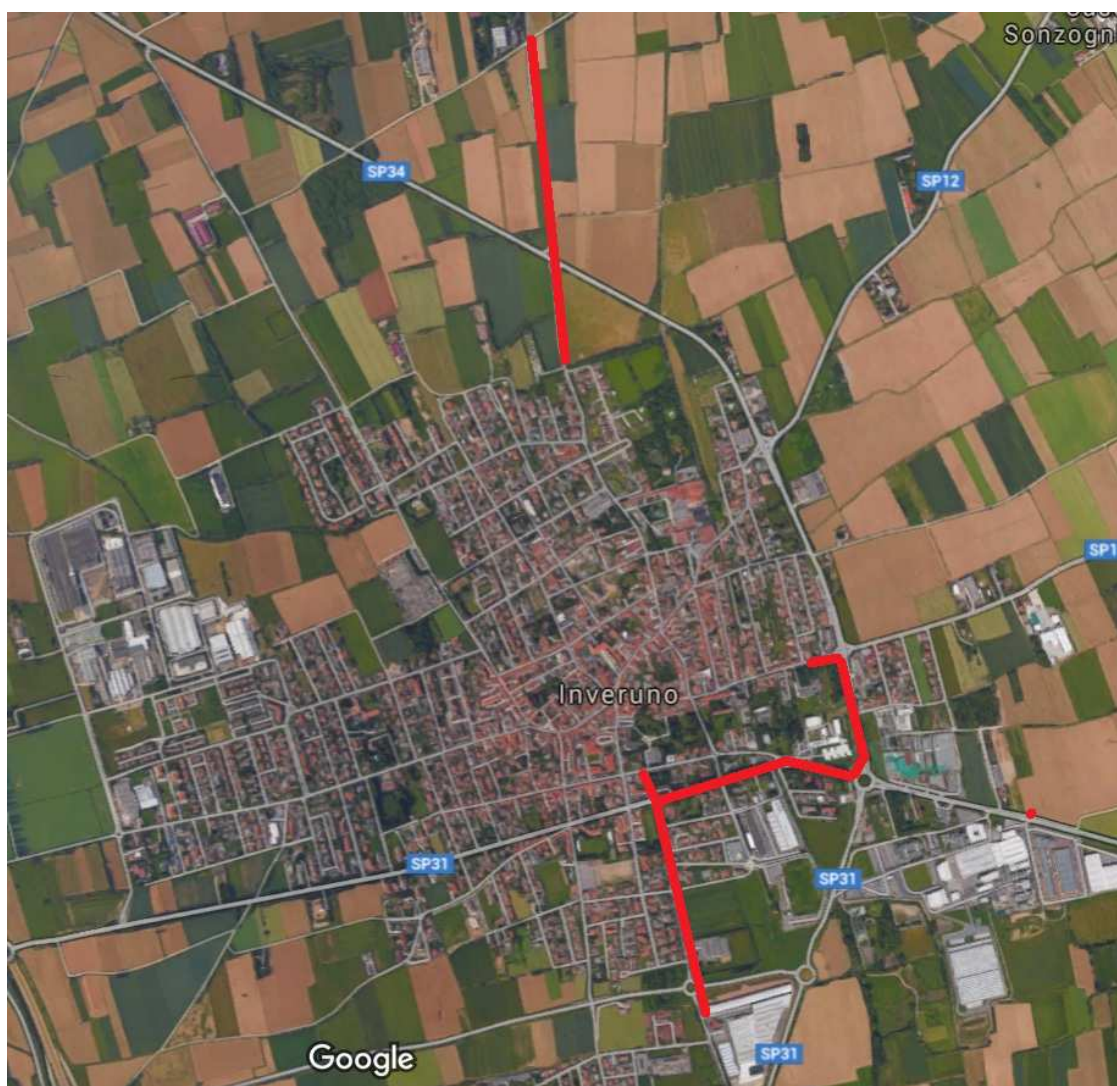

4. ESTRATTI DELLA PLANIMETRIE CATASTALI DELL' AREA DI INTERVENTO

**5. ELENCO DELLE PARTICELLE INTERESSATE DAI LAVORI, CON INDICAZIONI
DEL NUMERO DI FOGLIO MAPPALE E DELLA PARTICELLA.**

TRATTO A

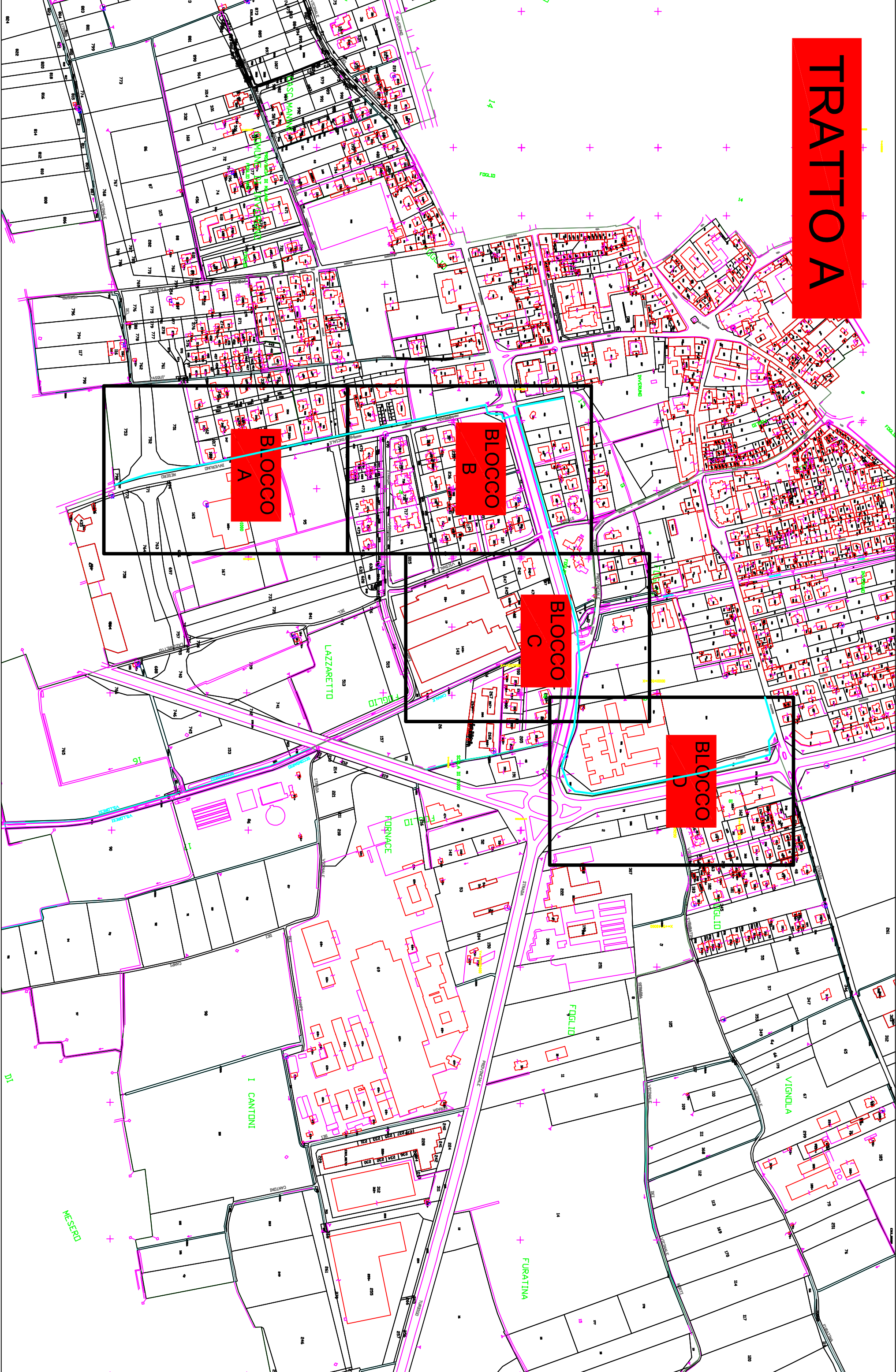

BLOCCO A

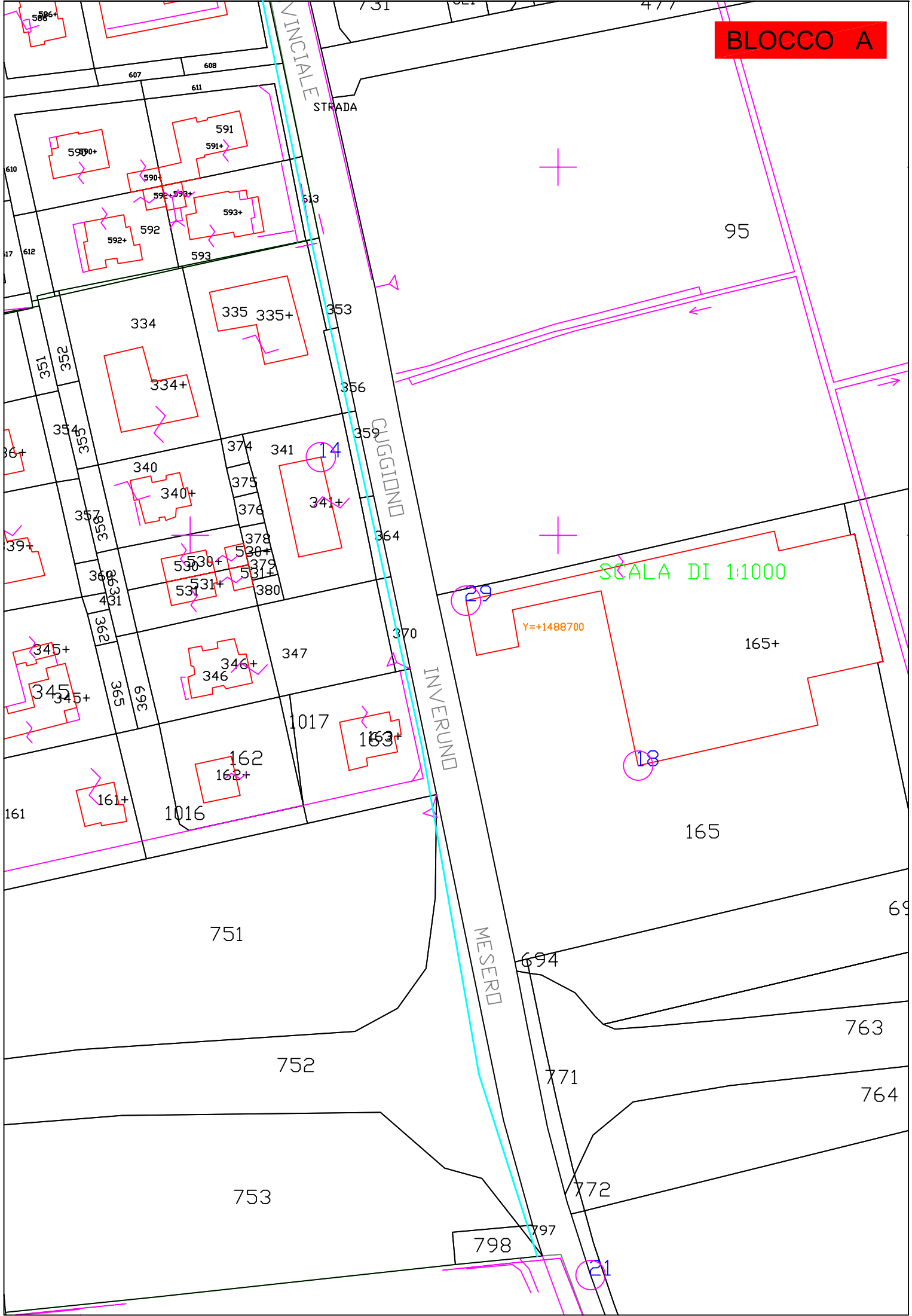

BLOCCO B

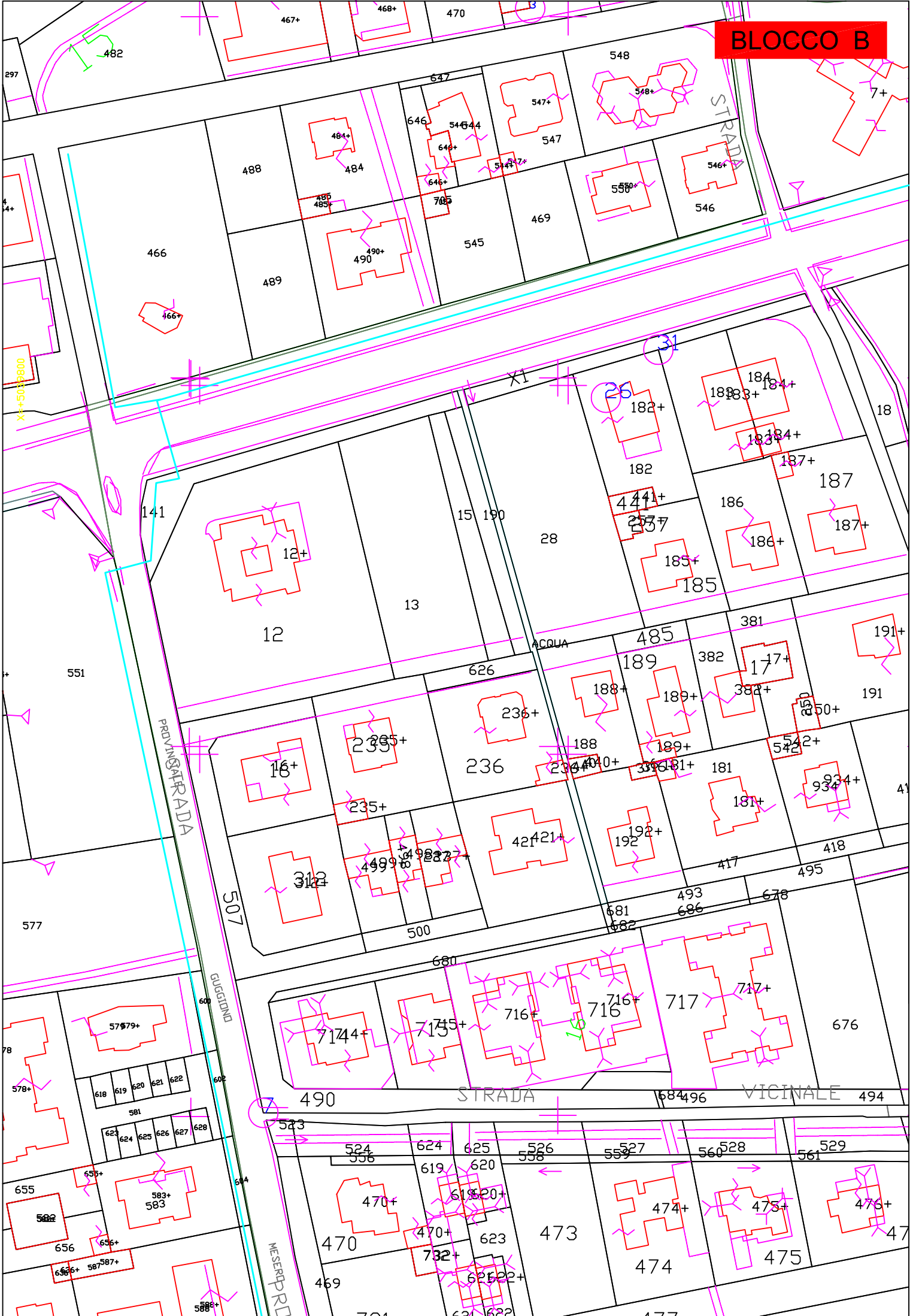

BLOCCO C

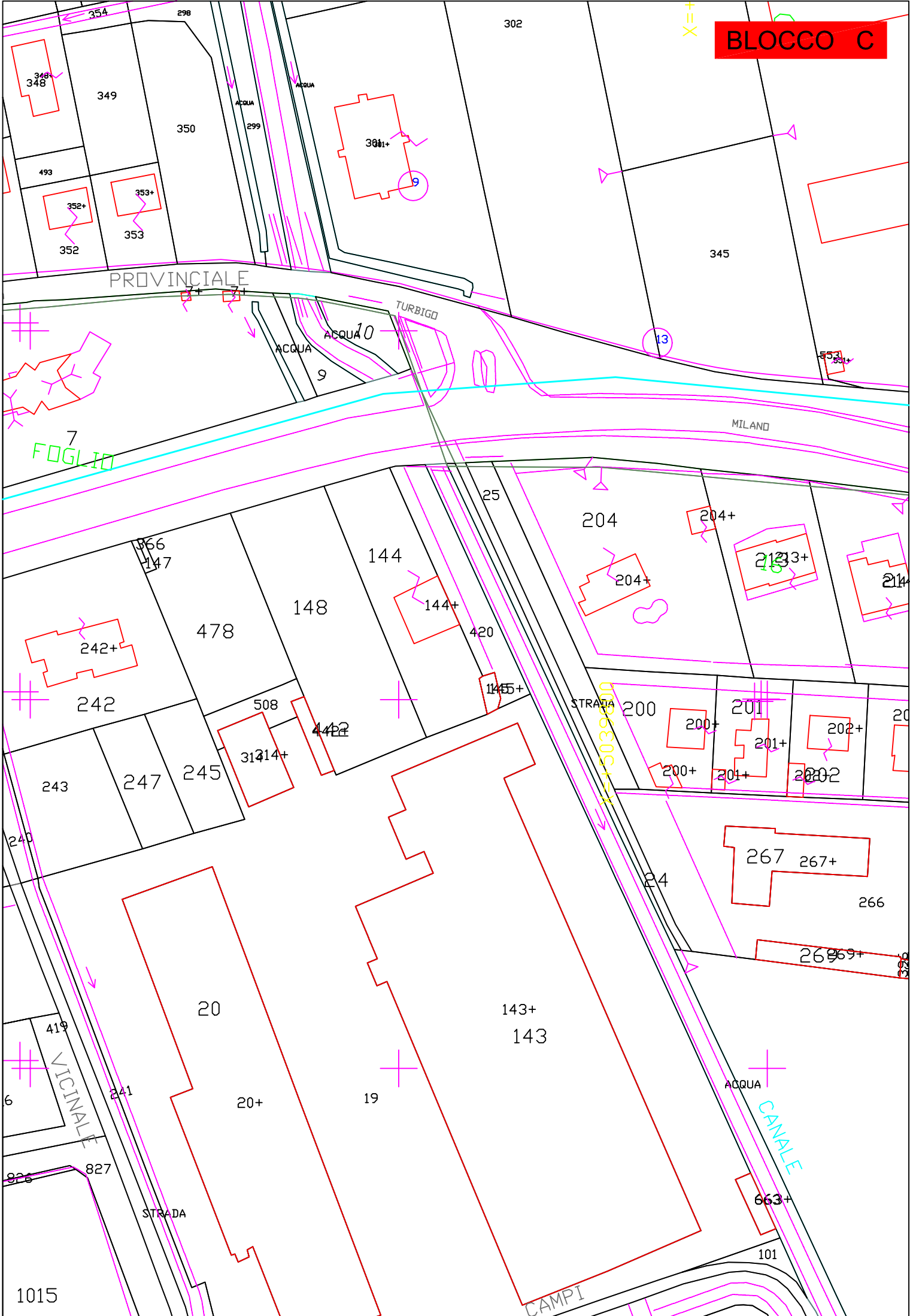

BLOCCO D

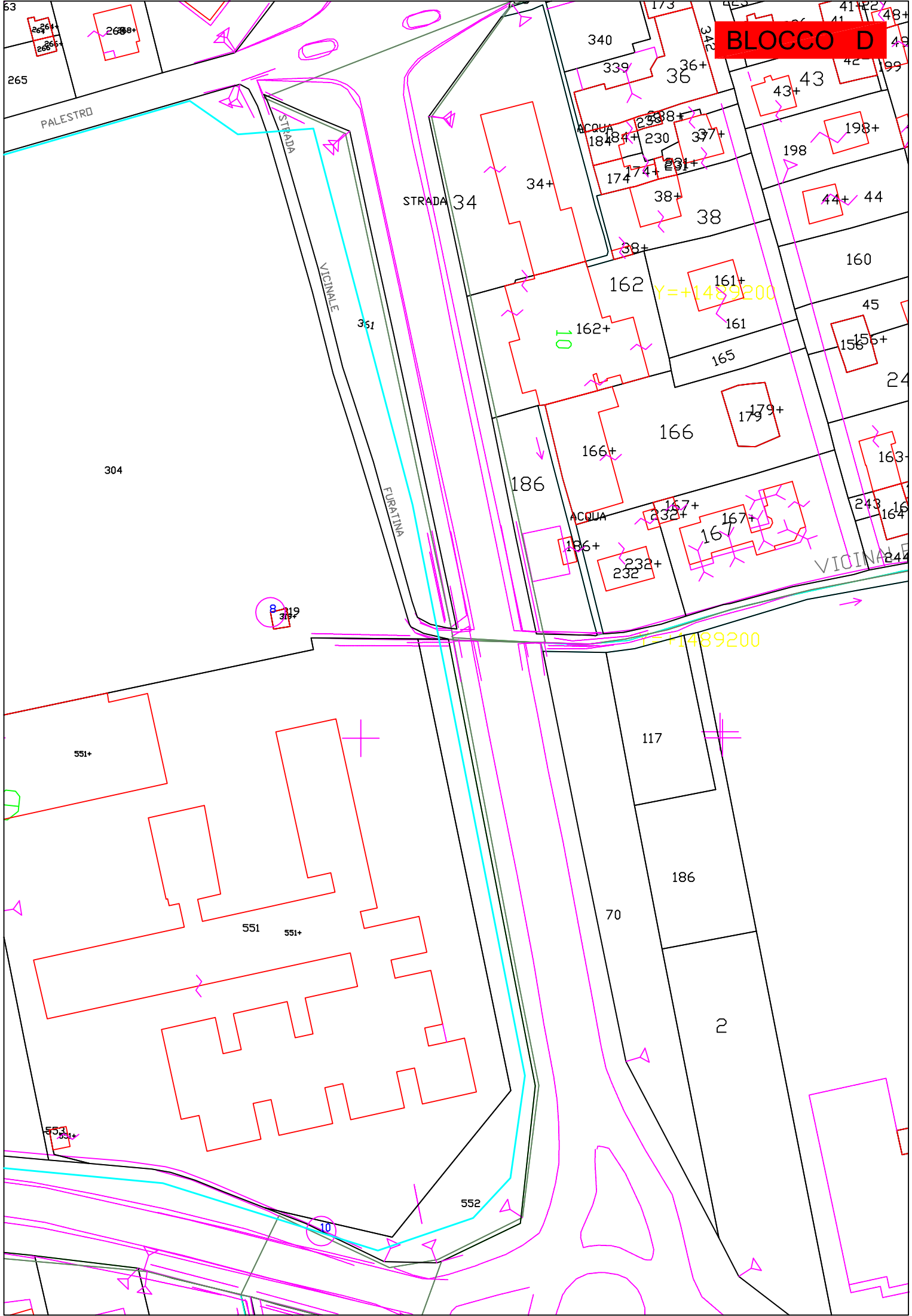

8
319

Y=+1489200

F=+1489200

10

552

551 551+

551+

553+

117

186

70

2

PALESTRÒ

STRADA

STRADA 34

VICINALE E

FURATINA

VICINALE G

ACQUA

ACQUA

TRATTO B

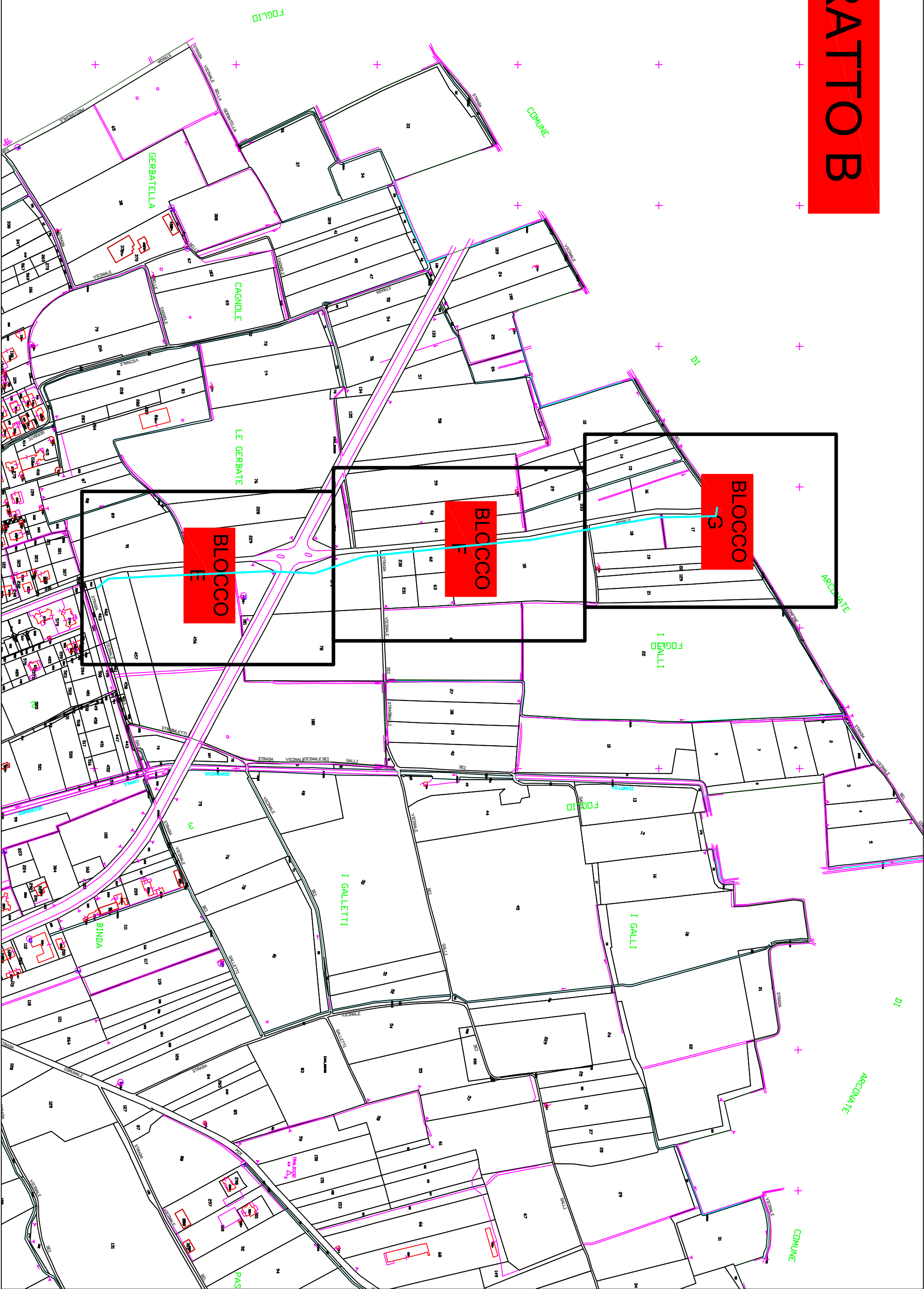

BLOCCO E

78

179

228

229

181

456+

D1

456

ACQUA

457

91

89

88

462

463

VICINALE

STRADA

438

501

464

439

581

595

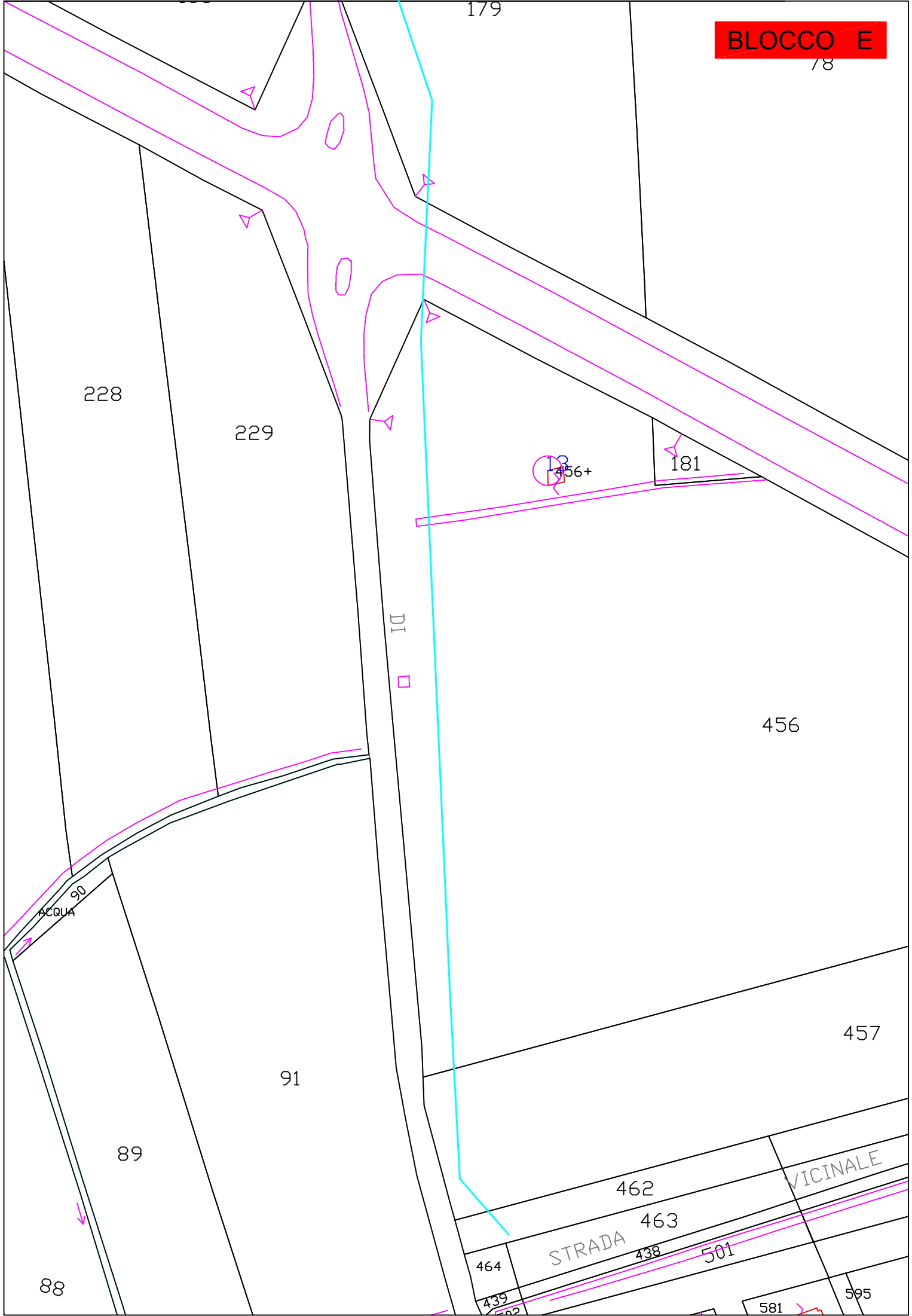

BLOCCO F



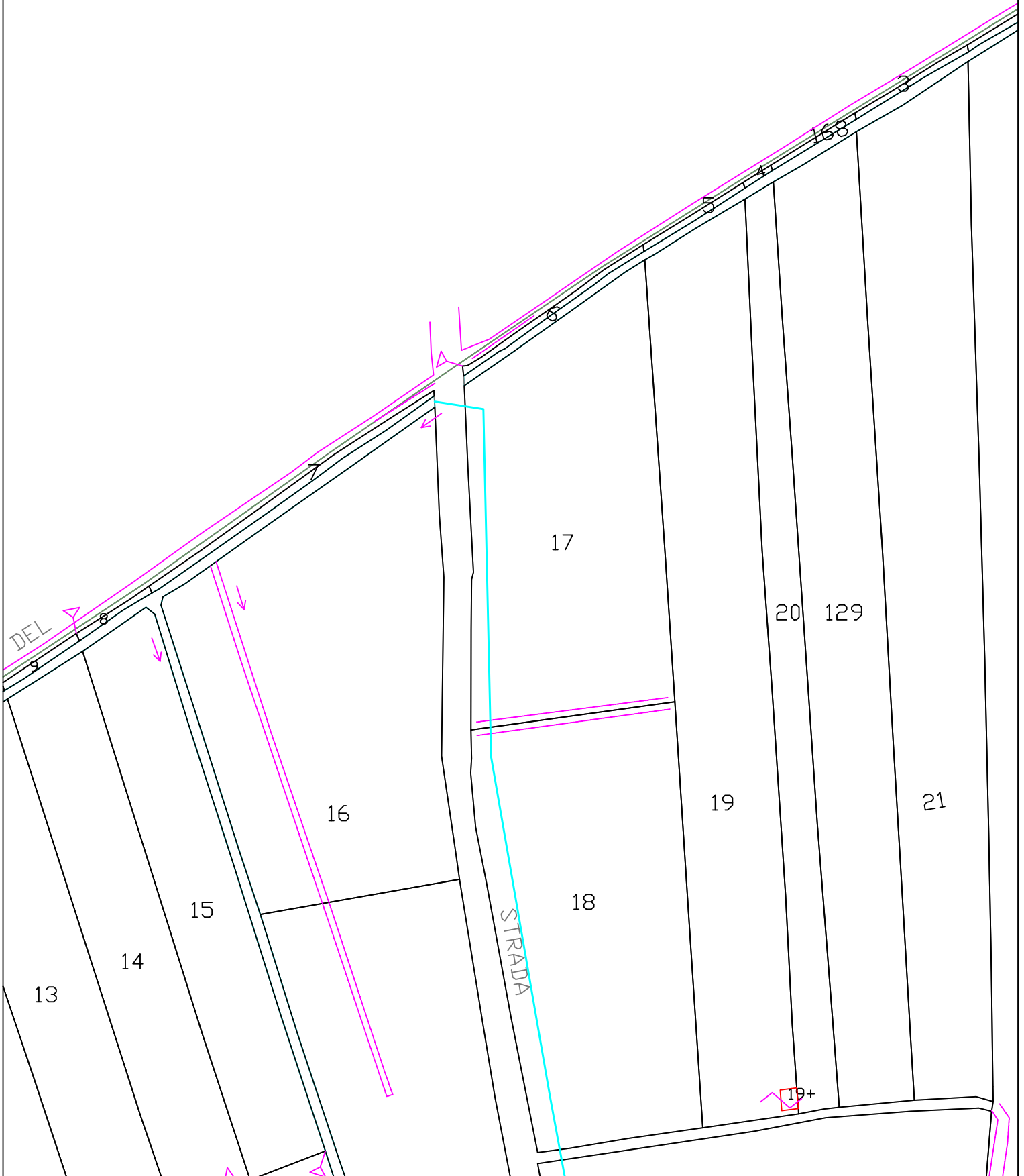

VIA INVERUNO		
N. PARTICELLA	N. FOGLIO	PROPRIETARI
798	16	FORLINI ORSOLA 2/6 - ZAZZERA SERGIO 4/6
753	16	FORLINI ORSOLA 2/6 - ZAZZERA SERGIO 4/6
797	16	ANAS S.P.A - PATRIMONIO INDISPONIBILE- RAMO STRADE CON SEDE IN ROMA

VIALE PIEMONTE		
N. PARTICELLA	N. FOGLIO	PROPRIETARI
752	16	ANAS S.P.A - PATRIMONIO INDISPONIBILE- RAMO STRADE CON SEDE IN ROMA
751	16	FORLINI ORSOLA 2/6 - ZAZZERA SERGIO 4/6
1017	16	CERINI RINALDA CAT F1
370	16	BANFI VITTORINA 1/2 PONCIROLI ROBERTO 1/2
364	16	SERATI FELICE 1/4 SERATI LUIGI 1/4 VAGO CARLA TERESA 1/2
359	16	SERATI FELICE 1/4 SERATI LUIGI 1/4 VAGO CARLA TERESA 1/2
356	16	PAGANINI ADRIANA
353	16	PAGANINI ADRIANA
613	15	ARIATTA MARIA MARGHERITA
611	15	FRANCHINI MARIA 1/2 MARIANI GIANAGELO
608	15	SOC ACCOM SEMPLICE COSTRUZIONI EDILI DI FRANCESCO MALTAGLIATI E C CON SEDE IN INVERUNO
604	15	GUALDONI LUIGIA 1/2 VIGNATI FRANCESCO
602	15	SOC NOME COLLETTIVO IMPRESA EDILE DI GARAVAGLIA VIRGINIO E RAMPONI CON SEDE IN INVERUNO
600	15	BERRA FRANCESCA 3/4 LOALDI FEDERICO 1/4
577	15	COMUNE DI INVERUNO
551	15	COMUNE DI INVERUNO
141	16	VIRGA MASSIMO 1/4 VIRGA ROSA 3/4

VIALE LOMBARDIA - VIA TANZI		
N. PARTICELLA	N. FOGLIO	PROPRIETARI
466	15	COMUNE DI INVERUNO

CORSO ITALIA		
N. PARTICELLA	N. FOGLIO	PROPRIETARI
552	9	COMUNE DI INVERUNO
361	9	COMUNE DI INVERUNO
304	9	COMUNE DI INVERUNO

VIALE VARESE		
N. PARTICELLA	N. FOGLIO	PROPRIETARI
462	2	COMUNE DI INVERUNO
457	2	COMUNE DI INVERUNO
456	2	FINCOIN S.R.L. con sede in BUSTO ARSIZIO

VIA BEATA VERGINE		
N. PARTICELLA	N. FOGLIO	PROPRIETARI
179	2	IMMOBILIARE SAN GALDINO SRL CON SEDE IN COMO
230	2	MONOLO ANGELO 1/3 MONOLO MARIA CRISTINA 1/3 TUNESI ROSA 1/3
62	2	MONOLO ANGELO 1/3 MONOLO MARIA CRISTINA 1/3 TUNESI ROSA 1/3
30	2	PLATI FRANCA GIACOMINA
18	2	VEDI Allegato
17	2	GOZZINI GIANANTONIO LUIGI 2/6 GOZZINI GIUSEPPE 1/6 GOZZINI LUIGIA 1/6 GOZZINI MARIAGRAZIA 1/6 GOZZINI PIERANGEL

- Visure catastali**
- Persona fisica
 - Persona giuridica
 - Immobile**
 - Indirizzo
 - Partita
 - Elenco immobili
 - Nota
 - Mappa
 - Punti fiduciali
 - Elaborato Planimetrico
 - Riepilogo Visure
 - Cambia Ufficio
 - Passa a Ispezioni
 - Richieste
 - Assistenza

Utente: LNTDVB82D11F205V
Convenzione: LUNATI DAVIDE (CONSULTAZIONI - PROFILO B)
Codice di Richiesta: C00020972012

UFFICIO PROVINCIALE DI: MILANO TERRITORIO

Situazione aggiornata al : **27/10/2015**
 Immobile selezionato

Catasto: **Terreni** Comune: **INVERUNO** Codice: **E313**
 Foglio: **2** Particella: **18**

Elenco Intestati

	Nominativo o denominazione	Codice fiscale	Titolarità	Quota	Altri dati
<input type="radio"/>	BARBIN GIANCARLO nato a POLESELLA (RO) il 24/07/1938	BRBGCR38L24G782H	Proprieta'	3/99	
<input type="radio"/>	BARBIN GUIDO MARIA nato a LEGNANO (MI) il 04/07/1966	BRBGMR66L04E514P	Proprieta'	2/99	
<input type="radio"/>	BARBIN MICHELA nata a CASTELLANZA (VA) il 21/01/1968	BRBMHL68A61C139J	Proprieta'	2/99	
<input type="radio"/>	BARBIN SILVIA nata a CASTELLANZA (VA) il 21/01/1968	BRBSLV68A61C139M	Proprieta'	2/99	
<input type="radio"/>	CALLONI ANGELO nato a ARCONATE (MI) il 08/10/1950	CLLNGL50R08A375W	Proprieta'	9/99	
<input type="radio"/>	CALLONI EMMA nata a ARCONATE (MI) il 04/04/1946	CLLMME46D44A375M	Proprieta'	9/99	
<input type="radio"/>	CALLONI EUGENIA nata a ARCONATE (MI) il 09/11/1945	CLLGNE45S49A375Y	Proprieta'	9/99	
<input type="radio"/>	CALLONI GIAN LUIGI nato a ARCONATE (MI) il 01/05/1951	CLLGLG51E01A375I	Proprieta'	9/99	
<input type="radio"/>	CALLONI GIUSEPPE nato a ARCONATE (MI) il 03/07/1940	CLLGPP40L03A375N	Proprieta'	9/99	
<input type="radio"/>	CALLONI MARIA ANGELA nata a ARCONATE (MI) il 17/03/1939	CLLMNG39C57A375Y	Proprieta'	9/99	
<input type="radio"/>	CALLONI MARIA ANTONIETTA nata a ARCONATE (MI) il 31/03/1948	CLLMNT48C71A375X	Proprieta'	9/99	
<input type="radio"/>	CALLONI MARIA CARLA nata a ARCONATE (MI) il 01/11/1957	CLLMCR57S41A375N	Proprieta'	9/99	
<input type="radio"/>	CALLONI RITA nata a BUSTO ARSIZIO (VA) il 12/07/1958	CLLRT158L52B300Z	Proprieta'	9/99	
<input type="radio"/>	MAININI FILIPPO MARIA nato a BUSTO ARSIZIO (VA) il 13/10/1979	MNFFPP79R13B300V	Proprieta'	3/99	
<input type="radio"/>	MAININI GIUSEPPE GIULIO nato a MAGNAGO (MI) il 19/03/1949	MNNGPP49C19E819J	Proprieta'	3/99	
<input type="radio"/>	MAININI VALERIA MARIA nata a BUSTO ARSIZIO (VA) il 08/12/1974	MNNVRM74T48B300D	Proprieta'	3/99	

[Immobili](#) [Visura per Soggetto](#) [Indietro](#)