

Bando per le imprese del Distretto del Commercio Alto Milanese

Presentazione del Bando per le imprese

Febbraio 2023



Unione
CONFCOMMERCIO
IMPRESE PER L'ITALIA
MILANO - LODI - MONZA E BRIANZA

Contenuti

- Chi può presentare domanda
- Cosa finanzia il bando e quali spese
- Come presentare domanda
- Domande e risposte
- Per informazioni e contatti

- Il Distretto del Commercio Alto Milanese 2022-2024
 - Aiuti indiretti alle imprese

REALIZZATO CON IL SOSTEGNO DI



Arconate, Bernate Ticino, Buscate, Cuggiono, Inveruno, Magnago

INCONTRI PUBBLICI PER PRESENTAZIONE DEL BANDO CONCESSIONE CONTRIBUTI A FONDO PERDUTO ALLE IMPRESE DEL COMMERCIO ALTO MILANESE 2022-2024

Il distretto potrà concedere contributi a fondo perduto alle imprese del commercio, della ristorazione e dei servizi alla persona con sede nei Comuni del Distretto, fino a 5.000,00 euro per impresa a copertura del 50% delle spese ammissibili

		
Giovedì 2 febbraio - ore 21	Palazzo Kuster	via Roma CUGGIONO
Lunedì 6 febbraio - ore 21	Sala Civica Lodi	piazza Filanda BUSCATE
Martedì 7 febbraio - ore 21	Biblioteca Comunale	via Magenta INVERUNO
Mercoledì 8 febbraio - ore 21	Auditorium pensionati	via Montello ARCONATE
Giovedì 9 febbraio - ore 21	Sala consiliare	piazza della pace BERNATE
Giovedì 16 febbraio - ore 21	Sala conferenze	via Lambruschini MAGNAGO

E' possibile partecipare a qualsiasi incontro, a prescindere dal Comune di residenza

CONTRIBUTI ALLE IMPRESE DEL DISTRETTO DEL COMMERCIO ALTO MILANESE

REALIZZATO CON IL SOSTEGNO DI
Regione Lombardia



Distretto del Commercio Alto Milanese

Imprese ammissibili

Imprese del commercio, della ristorazione, dei servizi alla persona

Elenco indicativo, NON esaustivo

- Esercizi di vicinato: alimentari/non alimentari
- Pubblici Esercizi: bar, torrefazioni, gelaterie, ristoranti, pizzerie, ecc.
- Articoli diversi per la casa: mobili, articoli per il letto/materassi, biancheria per la casa, tessuti per la casa, tende, tappeti, sanitari, antichità, case d'aste, vendita di serramenti, tinteggiature e carte da parati, caminetti, casalinghi, argenterie/oreficerie, porcellane e ceramiche, candele, articoli d'arte, cornici, elettronica, elettrodomestici, telefonia, materiale elettrico, ferramenta, bricolage, coltellerie, giardinaggio, macchine da cucire, materiale da costruzione, pavimenti e rivestimenti;
- Divertimento e tempo libero: articoli sportivi, caccia e pesca, materiale da campeggio, articoli da equitazione, articoli da ballo, librerie, edicole, cartolerie, giocattoli, musica, lotto, agenzie di viaggio, cinema, tabaccai, sale giochi, palestre
- Igiene/Bellezza/Salute: farmacia, ottica, apparecchi acustici, erboristerie, profumerie, parrucchiere, estetica, solarium, ortopedia, ecc.
- Commercio di articoli vari per la persona: abbigliamento, pelletterie, calzature, gioiellerie, accessori, tessuti, mercerie, intimo
- Servizi diversi: lavanderia, calzoleria, toelettatura animali, banche, assicurazioni, agenzia immobiliare, autoscuola, sviluppo fotografie, sarta, restauro di mobili, posta, taxi
- Carburanti e autoricambi, vendita cicli, motocicli e autoveicoli
- Altro: liberi professionisti, veterinari, ecc.

Imprese ammissibili: requisiti

REQUISITI

Micro, piccole e medie imprese (MPMI), con i seguenti requisiti:

- **attive e iscritte al registro delle imprese**
- **unità locale nei Comuni del Distretto** con:
 - **vetrina su strada** o sia **situata al piano terreno**
- **locali direttamente accessibili al pubblico**, presso cui si esercita attività di:
 - vendita al dettaglio di beni e/o servizi
 - somministrazione di cibi e bevande
 - prestazione di servizi alla persona

Attività di commercio su area pubblica che soddisfino i requisiti sopra previsti e che, in luogo di una unità locale, dispongano di una concessione all'interno dell'ambito territoriale del Distretto

Comuni del Distretto e MPMI

**6 Comuni del Distretto del Commercio:
Inveruno, Arconate, Bernate Ticino,
Buscate, Cuggiono e Magnago**

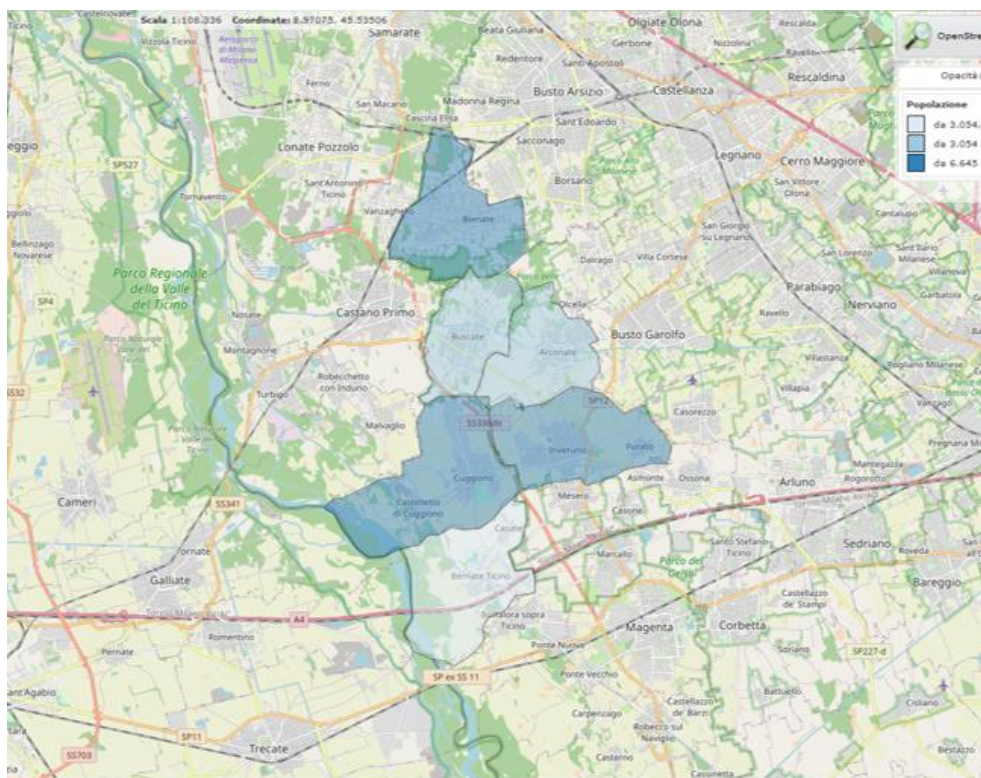

**Definizione di Micro, piccola e media impresa
MPMI**

IMPRESA	Occupati	Fatturato annuo	Totale Bilancio annuo
Micro	<10	<2 milioni €	<2 milioni €
Piccola	<50	<10 M€	<10 M€
Media	<250	< 50 M€	< 43 M€

Cosa finanzia il bando: agevolazione e spese ammissibili

Agevolazione: principali caratteristiche

Contributo a fondo perduto fino al 50% delle spese ammissibili, in ogni caso non superiore all'importo delle spese in conto capitale >>>

- Contributo **massimo: 5.000,00 Euro**
- **Investimento minimo: 1.000,00 Euro** (al netto dell'IVA)
- **Una sola domanda per impresa**
- **Spese ammissibili dal 28 marzo 2022**, alla data di presentazione della domanda, e comunque non oltre 30 settembre 2023 (salvo chiusura anticipata del bando per esaurimento risorse)
- **Aiuti NON cumulabili** con altri aiuti per le medesime spese ammissibili
- **Aiuti in regime «de minimis» >>>**

Spese ammissibili

LE SPESE SONO AMMISSIBILI A PARTIRE DAL 28 marzo 2022

SPESE IN CONTO CAPITALE

- opere edili, impianti
- arredi e strutture temporanee
- macchinari, attrezzature ed apparecchi
- veicoli ad uso commerciale
- realizzazione, acquisto o acquisizione tramite licenza pluriennale di software, piattaforme informatiche, applicazioni per smartphone, siti web ecc.

SPESE DI PARTE CORRENTE

- consulenze, studi ed analisi
- canoni annuali per l'utilizzo di software, piattaforme informatiche, applicazioni per smartphone, siti web ecc.;
- spese per eventi e animazione
- promozione, comunicazione pubblicità
- formazione del titolare o dei lavoratori
- affitto dei locali per l'esercizio dell'attività di impresa
- servizi continuativi, periodici o connessi ai normali costi di funzionamento (es. consulenza fiscale ordinaria e i servizi regolari)

Agevolazione per le imprese: 2 esempi

Spesa	Importo	%
Di cui spesa in conto capitale	6.000,00	60%
Di cui spesa in parte corrente	4.000,00	40%
TOTALE SPESE	10.000,00	100%

Contributo concedibile	Importo	%
	5.000,00	50%

Spesa	Importo	%
Di cui spesa in conto capitale	4.000,00	40%
Di cui spesa in parte corrente	6.000,00	60%
TOTALE SPESE	10.000,00	100%

Contributo concedibile	Importo	%
	4.000,00	40%

Contributo a fondo perduto fino al 50% delle spese ammissibili, in ogni caso non superiore all'importo delle spese in conto capitale

Come presentare domanda 1/3

- Le domande dovranno essere presentate PEC all'indirizzo suap.inveruno@legalmail.it a partire **dalle ore 12.00 del 2 maggio 2023** e comunque entro e non oltre le ore 12.00 del **30 settembre 2023** (salvo esaurimento delle risorse disponibili)
- Indicare nell'oggetto della PEC: **Domanda di contributo - Bando per le imprese del Distretto del Commercio – nome impresa – numero partita IVA**

Come presentare domanda 2/3

Per presentare la domanda occorre seguire i seguenti passaggi:

1. Scaricare dal sito del Comune di Inveruno al seguente link la modulistica del bando <https://www.comune.inveruno.mi.it/distretto-del-commercio-alto-milanese-bando-e-incontri/>
2. Compilare, firmare e fare la scansione dei seguenti moduli:
 1. **Il modulo domanda (ALLEGATO A) >>>**
 2. **Il Modulo De minimis imprese collegate (ALLEGATO B) >>>**
 3. **La dichiarazione sostitutiva solo per soggetti che non hanno posizione INPS/INAIL (ALLEGATO C – solo ove necessario)**
3. Scansionare in **un unico file pdf tutte le fatture e relative quietanze** (nell'ordine della tabella compilata nel modulo domanda)
4. Scansionare copia del **documento di identità del legale rappresentante** in corso di validità
5. Procedere all'invio della domanda completa degli allegati obbligatori alla PEC

Come presentare domanda 3/3

ALLEGATO A – MODULO DOMANDA

Numero protocollo
.....
Spazio riservato all'ufficio

Spett.le
Comune di Inveruno
Via Senatore Giovanni Marcora 38/40
20001 Inveruno (MI)
PEC suap.inveruno@legalmail.it

Oggetto: Domanda di contributo a valere sul Bando per la concessione di contributi a fondo perduto alle micro, piccole e medie imprese (MPMI) del "Distretto del Commercio dell'Alto Milanese 2022-2024"

Il/la sottoscritto/a:

Cognome	Nome		
Nato a	il	Codice fiscale	
Residente a			
Indirizzo	N.	CAP	Prov.

In qualità di Legale rappresentante/titolare dell'impresa richiedente:

Denominazione/Ragione sociale dell'impresa
--

Sede legale

Comune	Indirizzo	
N.	CAP	Prov.
Codice fiscale		
Partita IVA		
PEC		
IBAN		

Sede operativa/unità locale presente nel Distretto Alto Milanese e oggetto dell'intervento:

Comune	Indirizzo	
N.	CAP	Prov.

Dati per il calcolo della dimensione di impresa

Anno ultimo bilancio approvato	20	20	20
Fatturato ultimo bilancio approvato €			
Numero occupati			
Totale attivo ultimo bilancio approvato €			

Selezionare l'opzione che rappresenta l'impresa richiedente:
 IMPRESA AUTONOMA: L'impresa detiene meno del 25% in un'altra impresa e/o è partecipata da un'altra impresa per una quota inferiore al 25%
 IMPRESA ASSOCIATA o COLLEGATA: L'impresa detiene almeno il 25% in un'altra impresa e/o è partecipata da un'altra impresa per una quota almeno pari al 25% e/o è collegata ad altre imprese mediante persona fisica (nel caso di impresa associata/collegata, allegare tabella con i dati di ciascuna impresa)

CHIEDE
 la concessione di un'agevolazione a titolo di contributo a fondo perduto per un importo pari a euro su un totale di spese pari a euro come riportato nella tabella seguente, a valere sul Bando per la concessione di contributi a fondo perduto alle micro, piccole e medie imprese (MPMI) del "Distretto del Commercio dell'Alto Milanese 2022-2024"

Modulo domanda

ALLEGATO B – MODULO DE MINIMIS IMPRESE COLLEGATE

DICHIARAZIONE SOSTITUTIVA PER LA CONCESSIONE DI AIUTI IN «DE MINIMIS» AI SENSI DELL'ART. 47 DEL DECRETO DEL PRESIDENTE DELLA REPUBBLICA 28 DICEMBRE 2000, N. 445

Il/la sottoscritto/a:

Cognome	Nome		
Nato a	il	Codice fiscale	
Residente a			
Indirizzo	N.	CAP	Prov.

In qualità di Legale rappresentante/titolare dell'impresa¹:

Denominazione/Ragione sociale dell'impresa
--

Sede legale²

Comune	Indirizzo	
N.	CAP	Prov.
Codice fiscale	Partita IVA	

In relazione a quanto previsto dal Bando/Misura/Regime [Bando per la concessione di contributi a fondo perduto alle micro, piccole e medie imprese (MPMI) del "Distretto del Commercio dell'Alto Milanese 2022-2024"]

Per la concessione di aiuti «de minimis» di cui al Regolamento (UE) n. 1407 della Commissione del 2013, (pubblicato sulla Gazzetta ufficiale dell'Unione europea n. L 352 del 24 Dicembre 2013), nel rispetto di quanto previsto predetto Regolamento ed esclusivamente ai soli fini dell'acquisizione delle relazioni di cui alle lett. c) e d) dell'art. 2.2 del predetto regolamento per la definizione del perimetro di impresa unica; le altre relazioni di cui alle lett. a) e b) di tale articolo non devono essere quindi segnalate, ma verranno verificate d'ufficio

PRESA VISIONE delle istruzioni per la predisposizione della presente dichiarazione;

CONSAPEVOLE delle responsabilità anche penali assunte in caso di rilascio di dichiarazioni mendaci, formazione di atti falsi e loro uso, e della conseguente decadenza dai benefici concessi sulla base di una dichiarazione non veritiera, ai sensi degli articoli 75 e 76 del decreto del Presidente della Repubblica 28 dicembre 2000, n. 445 (Testo unico delle disposizioni legislative e regolamentari in materia di documentazione amministrativa),

Modulo de minimis

ALLEGATO C – DICHIARAZIONE SOSTITUTIVA SOLO PER SOGGETTI CHE NON HANNO POSIZIONE INPS/INAIL

DICHIARAZIONE SOSTITUTIVA DELL'ATTO DI NOTORIETÀ PER SOGGETTI CHE NON HANNO POSIZIONE INPS/INAIL - (Art. 47 D.P.R. 28 dicembre 2000, n. 445)

AI FINI DELLA VERIFICA DELLA REGOLARITÀ CONTRIBUTIVA

Il/la sottoscritto/a:

Cognome	Nome		
In qualità di Legale rappresentante/titolare dell'impresa			
Denominazione/Ragione sociale dell'impresa			
Codice fiscale			
Partita IVA			

consapevole delle sanzioni penali richiamate dall'art. 76 del D.P.R. n. 445/2000 in caso di dichiarazioni mendaci e di formazione o uso di atti falsi, a tal fine

DICHIARA

di essere ai fini del non obbligo assicurativo INAIL (barrare la casella d'interesse):

- titolare impresa senza ausilio di dipendenti, familiari e collaboratori a vario titolo (parasubordinati, co.co.co., co.co.pro, mini co.co.co., stagisti, tirocinanti, allievi di corsi di addestramento professionale, addetti a lavori socialmente utili, addetti a lavori di pubblica utilità)
- titolare agricolo che non esercita lavorazioni meccanico-agricole per conto terzi (trebbiatura, mietitrebbiatura ecc.)
- agente di commercio che svolge attività in forma autonoma e non societaria senza ausilio di dipendenti, familiari e collaboratori a vario titolo (parasubordinati, co.co.co., co.co.pro, mini co.co.co., stagisti, tirocinanti, allievi di corsi di addestramento professionale, addetti a lavori socialmente utili, addetti a lavori di pubblica utilità)
- libero professionista iscritto all'ordine che versa i contributi alla cassa di riferimento senza ausilio di dipendenti, familiari e collaboratori a vario titolo (parasubordinati, co.co.co., co.co.pro, mini co.co.co., stagisti, tirocinanti, allievi di corsi di addestramento professionale, addetti a lavori socialmente utili, addetti a lavori di pubblica utilità)
- studio associato di Professionisti iscritti all'Albo (non soci lavoratori e soggetti alla dipendenza funzionale nei confronti della Società per il raggiungimento dei beni e dei fini societari)
- altro (specificare)

nonché di non essere soggetto agli obblighi assicurativi, non ricorrendovi i presupposti, previsti agli artt. 1 e 4 della Legge n. 1124 del 30/6/1965.

DICHIARA

ai fini del non obbligo di imposizione INPS (barrare la casella d'interesse):

- di essere titolare di impresa senza lavoratori dipendenti;
- di essere lavoratore dipendente con versamento della contribuzione a INPS/INPDAP/ENPALS (barrare gli enti non interessati)
- di versare la contribuzione alla seguente cassa Professionale.....
- altro (specificare)

Luogo _____ Data _____ Firma del Legale rappresentante _____

Posizione INPS/INAIL (eventuale)

Errori più frequenti

- **Pagamenti in contanti**
- **Solo spese in conto corrente (es. solo spese per affitto locali)**
- **Giustificativi di pagamento incompleti (copia bonifico eseguito + estratto conto)**
- **Fatture non interamente quietanzate**
- **Data fattura anteriore data ammissibilità delle spese**
- **Utilizzo della modulistica non conforme a quella prevista dal bando**
- **Domanda inviata prima della data di apertura del bando o successivamente alla data di scadenza indicate dal bando**
- **Non regolarità dei versamenti contributivi (a mezzo DURC)**

Il DID Alto Milanese 2022-2024 aiuti indiretti alle imprese

1) Interventi per la qualità dell'arredo urbano e degli spazi pubblici

- Opere pubbliche in ciascun Comune del DID (nr. 10 interventi)

2) Misure per la *competitività delle imprese e transizione digitale*

- Bando per le MPMI
- **Piattaforma digitale**
- **Formazione**
- Ricerca-azione spazi sfitti

3) Promozione e comunicazione

- **Pubblicità del DID e delle imprese del Distretto**
- **Eventi e manifestazioni**

Informazioni e contatti



Associazione Territoriale di Magenta e Castano Primo

Dott. Simone Ganzebi

simone.ganzebi@unione.milano.it

Tel. 02 97 93 174



ASSISTENZA TECNICA

Europartner Service Srl, Milano

Dott. Emiliano Crotti

e.crotti@europartner.it

Tel. 02 366 94 920

Grazie per
l'attenzione !!!

Arconate, Bernate Ticino, Buscate, Cuggiono, Inveruno, Magnago

REALIZZATO CON IL SOSTEGNO DI



INCONTRI PUBBLICI PER PRESENTAZIONE DEL BANDO CONCESSIONE CONTRIBUTI A FONDO PERDUTO ALLE IMPRESE DEL COMMERCIO ALTO MILANESE 2022-2024

Il distretto potrà concedere contributi a fondo perduto alle imprese del commercio, della ristorazione e dei servizi alla persona con sede nei Comuni del Distretto, fino a 5.000,00 euro per impresa a copertura del 50% delle spese ammissibili



Giovedì 2 febbraio - ore 21

Lunedì 6 febbraio - ore 21

Martedì 7 febbraio - ore 21

Mercoledì 8 febbraio - ore 21

Giovedì 9 febbraio - ore 21

Giovedì 16 febbraio - ore 21



Palazzo Kuster

Sala Civica Lodi

Biblioteca Comunale

Auditorium pensionati

Sala consiliare

Sala conferenze



via Roma **CUGGIONO**

piazza Filanda **BUSCATE**

via Magenta **INVERUNO**

via Montello **ARCONATE**

piazza della pace **BERNATE**

via Lambruschini **MAGNAGO**

E' possibile partecipare a qualsiasi incontro, a prescindere dal Comune di residenza

CONTRIBUTI ALLE IMPRESE DEL DISTRETTO DEL COMMERCIO ALTO MILANESE

REALIZZATO CON IL SOSTEGNO DI
Regione Lombardia



CONFCOMMERCIO
MEMBRO DELLA CITTA' MILANO - LODI - MONZA E BRIANZA

Distretto del Commercio Alto Milanese