

VINCOLI

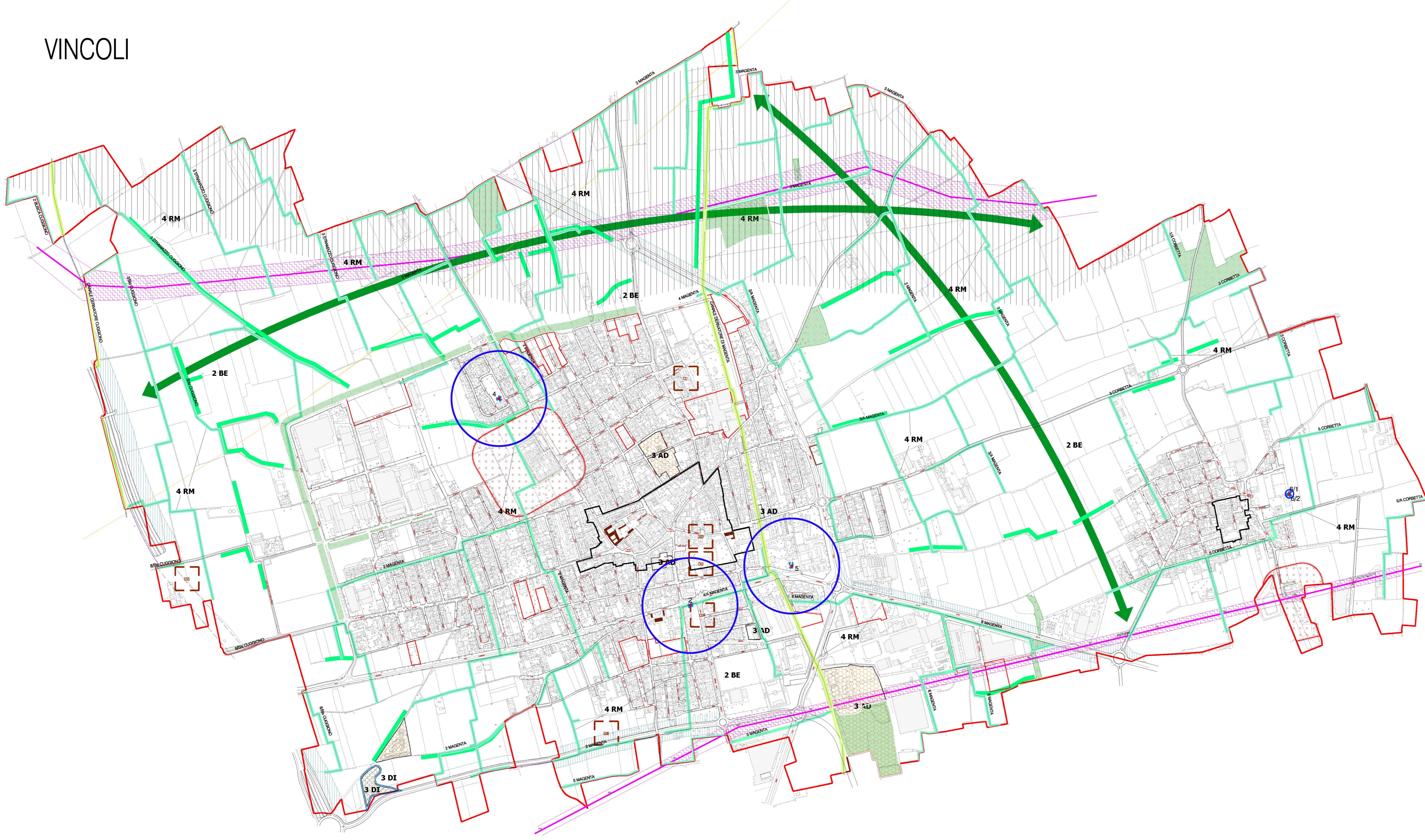

- VINCOLI URBANISTICI ED EMERGENZE STORICHE E PAESISTICHE**
- Ambito soggetto a Piano Attuativo
 - Nucleo di antica formazione (prima levata IGM 1883)
 - Corridoi ecologici del P.T.C.P.
 - Corridoio ecologico primario della Rete Ecologica Regionale
- VINCOLI ex D.Lgs. 22 gennaio 2004, n. 42
- Monumentale (art. 10)
 - Boschi (art. 142, comma 1, lettera g)
 - Aree a rischio archeologico (art. 142, comma 1, lettera m)
- VINCOLI GEOLOGICI (D.G.R. 30 novembre 2011, n. 2616)
- Aree degradate
 - Ex-discarica recuperata
 - Area a pericolosità sismica locale
 - Pozzo pubblico acqua potabile
 - Vincolo di tutela assoluta dei pozzi acqua potabile (D. Lgs. 3 aprile 1006, n. 152 e s.m.i.)
 - Zona di rispetto pozzi acqua potabile (D.G.R. 10 aprile 2003, n. 12693)
- RETICOLO IDROGRAFICO MINORE (D.G.R. 22 dicembre 2011, n. 2762)
- Canali derivatori
 - Canali diramatori
 - Fascia di rispetto derivatori (6 m.)
 - Fascia di rispetto diramatori (5 m.)

- FASCE DI RISPETTO E ALTRI VINCOLI**
- Fascia di rispetto stradale (D.Lgs. 30 aprile 1992, n. 285 e s.m.i.)
 - Fascia di rispetto cimiteriale (R.D. 27 luglio 1934, n. 1265 e s.m.i.)
 - Elettrodotti (indicative, valgono disposizioni D.M. 29 maggio 2008)
 - Principali filari alberati e siepi del P.I.F. (D.G.R. 24 luglio 2008, n. 7728)
 - Quota limite ENAC di 355,57 m s.l.m. per la delimitazione di ostacoli, limite per le attività che attirino avifauna e per la posa di impianti eolici

- CLASSI DI SENSIBILITA' PAESISTICA**
- CLASSE 1
 - CLASSE 2
 - CLASSE 3
 - CLASSE 4
 - CLASSE 5

SENSIBILITA' PAESISTICA

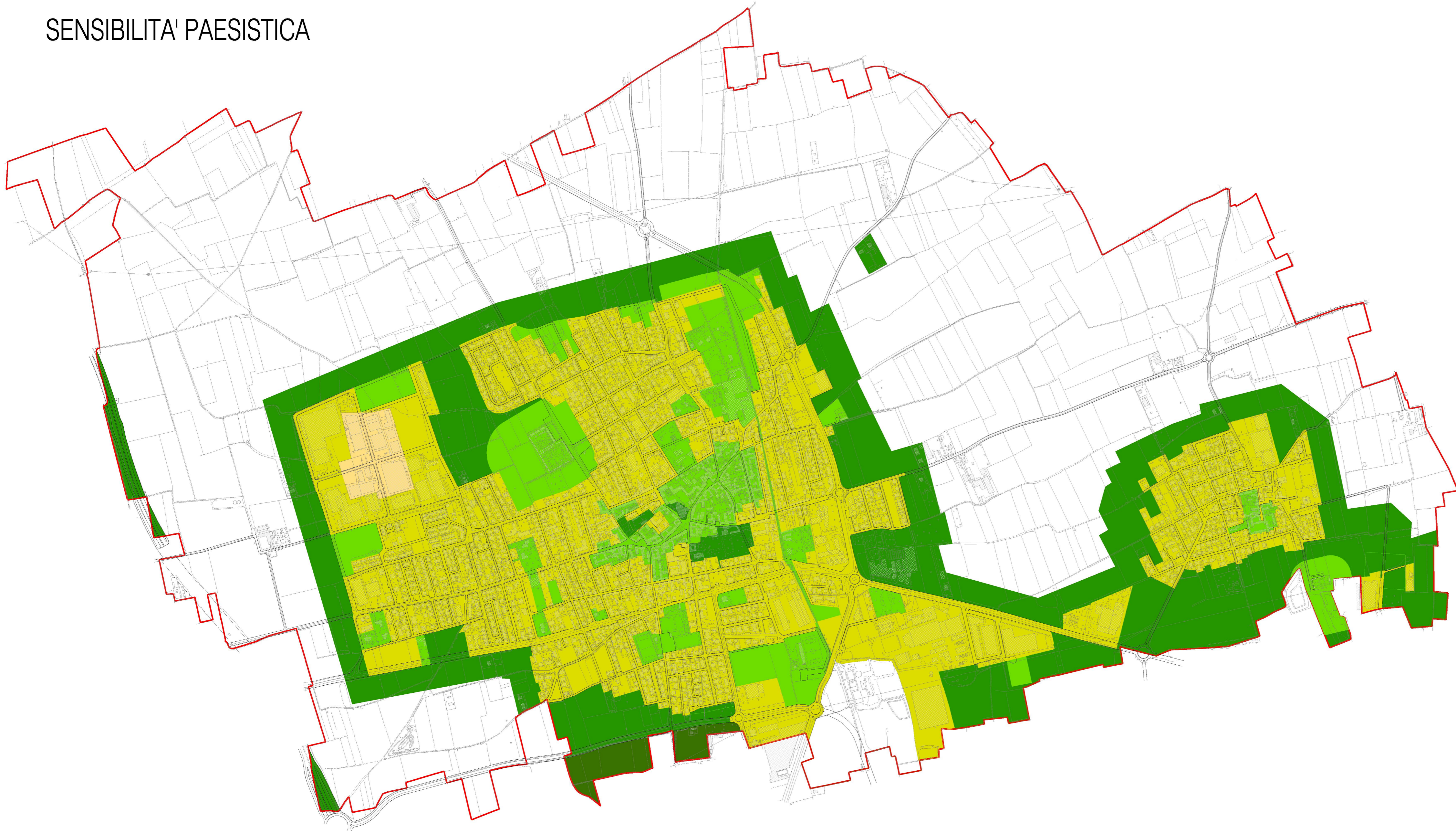

VARIANTE 2022

COMUNE DI INVERUNO
 Regione Lombardia - Città Metropolitana di Milano

L'estensore: Dott. pianificatore Marco Meurat Il Sindaco: Il Responsabile del Procedimento: geom. Pietro Tiberti

Approvazione:
 Pubblicazione BURL:

Vincoli e sensibilità paesistica

1:10000

PIANO DI GOVERNO DEL TERRITORIO

Piano delle Regole
12