

# VINCOLI

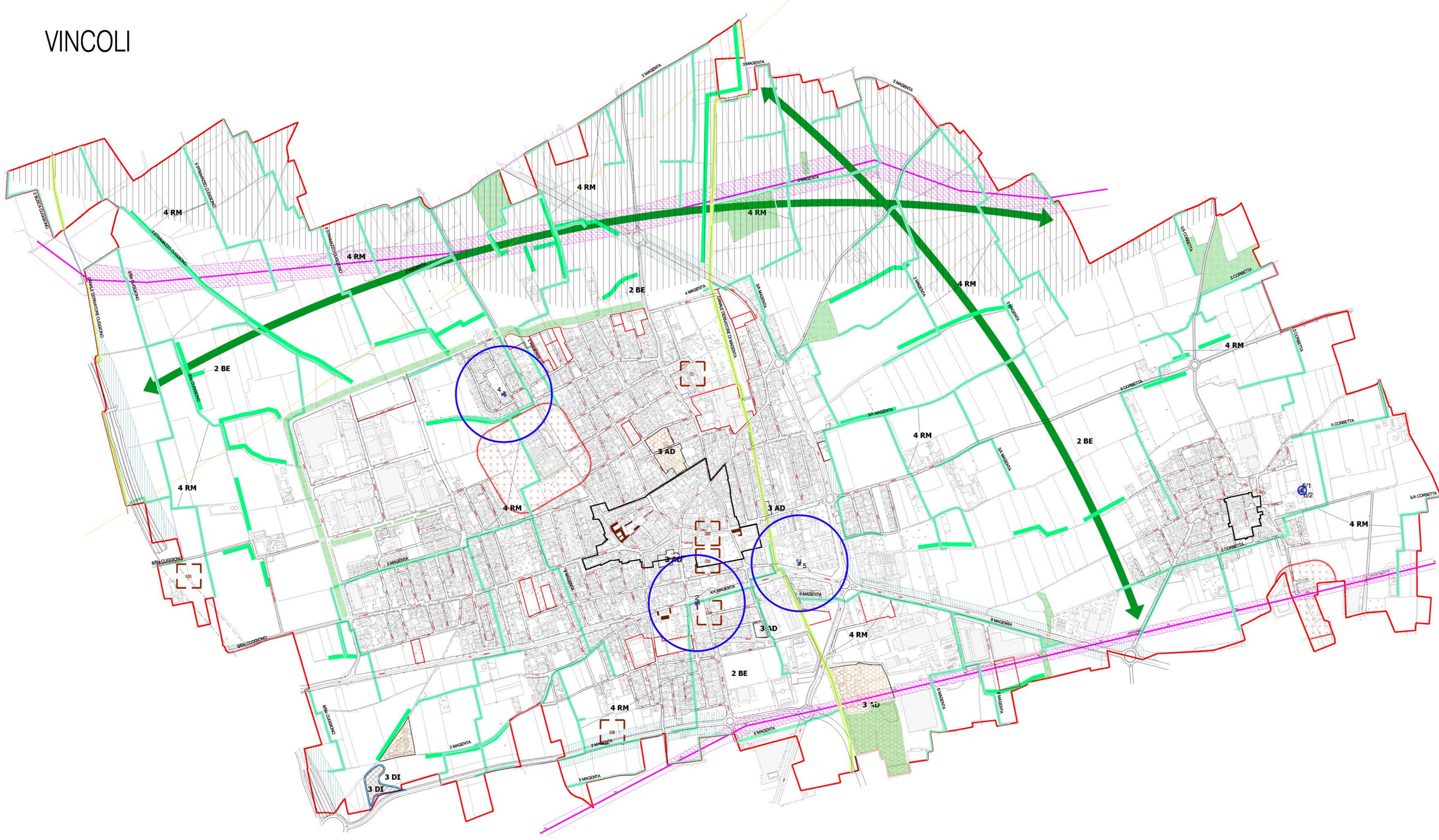

## VINCOLI URBANISTICI ED EMERGENZE STORICHE E PAESISTICHE

- Ambito soggetto a Piano Attuativo
  - Nucleo di antica formazione (prima levata IGM 1883)
  - Corridoi ecologici del P.T.C.P.
  - Corridoio ecologico primario della Rete Ecologica Regionale
- VINCOLI ex D.Lgs. 22 gennaio 2004, n. 42
- Monumentale (art. 10)
  - Boschi (art. 142, comma 1, lettera g)
  - Aree a rischio archeologico (art. 142, comma 1, lettera m)

## VINCOLI GEOLOGICI (D.G.R. 30 novembre 2011, n. 2616)

- Aree degradate
- Ex-discarica recuperata
- Area a pericolosità sismica locale
- Pozzo pubblico acqua potabile
- Vincolo di tutela assoluta dei pozzi acqua potabile (D. Lgs. 3 aprile 1006, n. 152 e s.m.i.)
- Zona di rispetto pozzi acqua potabile (D.G.R. 10 aprile 2003, n. 12693)

## RETICOLO IDROGRAFICO MINORE (D.G.R. 22 dicembre 2011, n. 2762)

- Canali derivatori
- Canali diramatori
- Fascia di rispetto derivatori (6 m.)
- Fascia di rispetto diramatori (5 m.)

## FASCE DI RISPETTO E ALTRI VINCOLI

- Fascia di rispetto stradale (D.Lgs. 30 aprile 1992, n. 285 e s.m.i.)
- Fascia di rispetto cimiteriale (R.D. 27 luglio 1934, n. 1265 e s.m.i.)
- Elettrodotti (indicative, valgono disposizioni D.M. 29 maggio 2008)
- Principali filari alberati e siepi del P.I.F. (D.G.R. 24 luglio 2008, n. 7728)
- Quota limite ENAC di 355,57 m s.l.m. per la delimitazione di ostacoli, limite per le attività che attirino avifauna e per la posa di impianti eolici

## CLASSI DI SENSIBILITA' PAESISTICA

- CLASSE 1
- CLASSE 2
- CLASSE 3
- CLASSE 4
- CLASSE 5

# SENSIBILITA' PAESISTICA

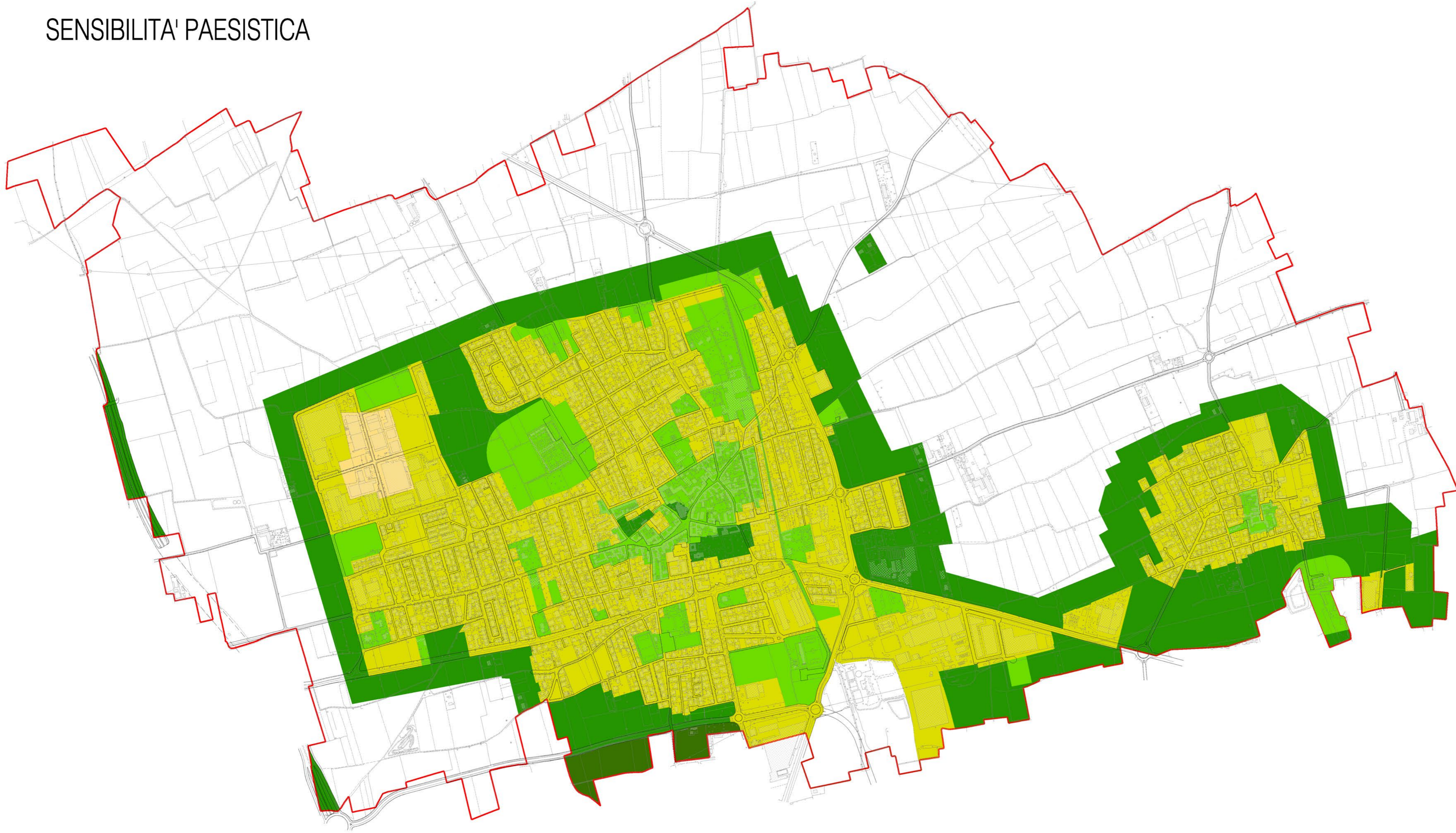

VARIANTE 2022

**COMUNE DI INVERUNO**  
 Regione Lombardia - Città Metropolitana di Milano

L'estensore: Dott. pianificatore Marco Meurat      Il Sindaco:      Il Responsabile del Procedimento: geom. Pietro Tiberti

Approvazione: Deliberazione C.C. n. 15 del 15.05.2023  
 Pubblicazione BURL: .....

Vincoli e sensibilità paesistica

1:10000

**PIANO DI GOVERNO DEL TERRITORIO**

Piano delle Regole  
**12**