



COMUNE DI INVERUNO
Città Metropolitana di Milano

PROGETTISTA	geometra Marco Mereghetti collegio dei geometri della prov. di Milano n° 9082 20010 CASOREZZO -MI- via Busto Garolfo 23 tel. fax - 02 903.80.799 E-mail: geom.mereghetti@gmail.com	architetto Pultis Deomira Maria ordine degli architetti della prov. di Milano n° 8074 20081 ABBiateGRASSO -MI- via C. Battisti 2/A tel. fax - 02 94502029 E-mail: arch.pultis@alice.it
CONSULENZA URBANISTICA	Studio Tecnico Castelli SaS Via Monteggia, 38 21014 Laveno Mombello (VA) Tel.0332 651693 Fax 0332 651693 E-mail: info@studiotecnicocastelli.eu	
COMMITTENTE	TRASPORTI XIMENES SRL 	ANGULAR SRL

S.U.A.P. in Variante al PGT vigente
Art. 97 L.R. 12/2005 e D.P.R. 7 settembre 2010 , n. 160
Via Dell'Artigianato , Via Delle Tecnologie
ID cat.: FG 17, mapp. 99 - 344

PROGETTO PER LA COSTRUZIONE DI UN EDIFICIO
AD USO PRODUTTIVO E DEPOSITO E DI CORPO UFFICIO E SERVIZI

TAVOLA SCHEMA SUPERAMENTO BARRIERE		scala 1:200	11
ARCHITETTONICHE:		CAT. COM	
- PIANTA PIANO TERRA			
- PIANTA PIANO PRIMO			
5			
4			
3			
2			
1			
0	OTTOBRE 2020	Manchi Sabrina	

REV	DATA	MOTIVO REVISIONE	DISEGNATO	VERIFICATO	APPROVATO	APPR.TO
-----	------	------------------	-----------	------------	-----------	---------

La proprietà artistica e' protetta a norma dell'articolo 1 e seguenti del d.l. 17 novembre 1925 n.1958 sul diritto d'autore - Riproduzione vietata



GLI ADEGUAMENTI NEGLI APPARTAMENTI
RISULTANO ESSERE I SEGUENTI:

- DEMOLIRE
- COSTRUIRE

- LEGENDA:**
- Doccia a pavimento con sedile ribaltabile;
 - La tazza sarà sospesa da terra cm 50;
 - Accanto alla tazza sarà installato un maniglione;
 - Il lavandino avrà un comando a leva;
 - Il lavandino sarà sospeso da terra 80cm;
 - Il sifone del lavandino sarà accostato o incastrato;
 - Sarà possibile la rotazione completa da par terra a rotelle poiché i sanitari sono rialzati e pertanto gli arti inferiori dei disabili potranno passare al di sotto dei sanitari.
 - Porta a scomparsa totale

N.B. tutte le modifiche sopracitate non comporteranno interventi agli impianti, e con costi contenuti renderanno accessibili tutte le unità ai disabili

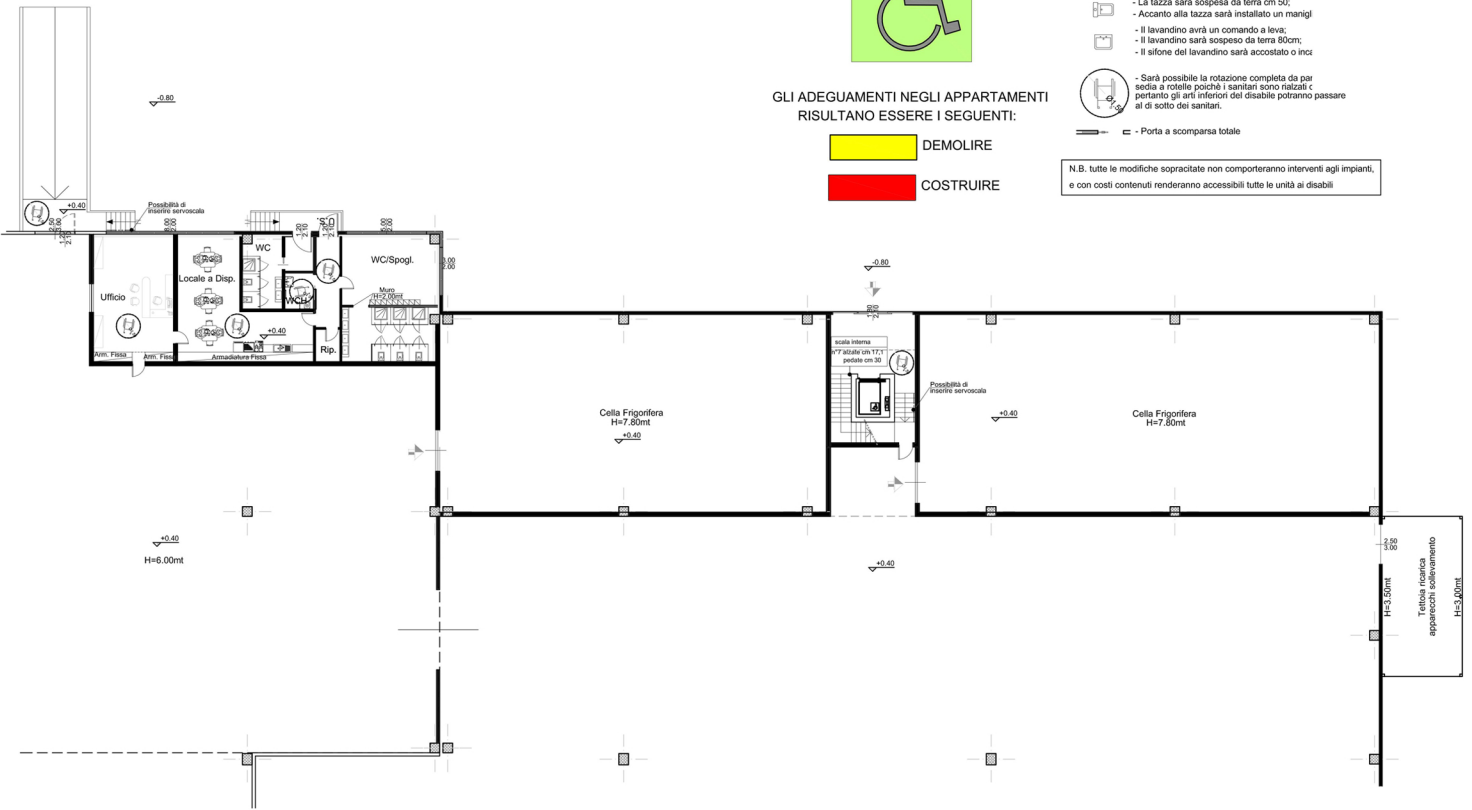

PIANTA PIANO TERRA | Scala 1:200



PIANTA PIANO PRIMO | Scala 1:200