

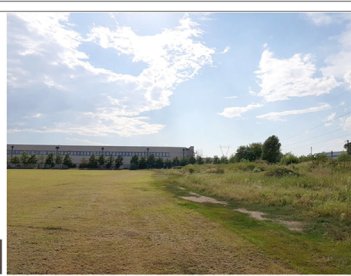

1



5



9



13

PIANTA GENERALE DEL LOTTO



2



6



10



14



3



7



11



15



COMUNE DI INVERUNO
Città Metropolitana di Milano

PROGETTISTA: **geometra Marco Menghetti** (cognome) - **architetto Palla Deonira Maria** (cognome)
 20149 CAPOREZZO (MI) - via Buita Garofa 23 (MI) - 20149 ABBIATEGRASSO (MI) - via C. Battisti 2A (MI) - 20149 ABBIATEGRASSO (MI) - via C. Battisti 2A (MI) - 20149 ABBIATEGRASSO (MI) - via C. Battisti 2A (MI)

CONSULENZA URBANISTICA: **Studio Tecnico Castelli S&S**
 Via Molino 28 (MI) - 20149 Linate (MI) - 20149 Linate (MI) - 20149 Linate (MI) - 20149 Linate (MI)

COMMITTENTE: **TRASPORTI XIMENES SRL** (Logo) **ANGULAR SRL** (Logo)

S.U.A.P. in Variante al PGT vigente
 Art. 97 L.R. 12/2005 e D.P.R. 7 settembre 2010, n. 180
Via Dell'Artigianato, Via Delle Tecnologie

PROGETTO PER LA COSTRUZIONE DI UN EDIFICIO
 AD USO PRODUTTIVO E DEPOSITO, E DI CORPO UFFICIO E SERVIZI

TAVOLA INQUADRAMENTO FOTOGRAFICO	CAT.	COM	2
----------------------------------	------	-----	---

5					
4					
3					
2					
1					
0	OTTORRE 2020	Manon Sabina			
REV	DATA	MOTIVO REVISIONE	DISEGNATO	VERIFICATO	APPROVATO



4

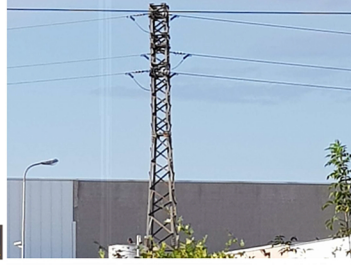

8



12



16



17



18



19



20