

CALCOLO DELLA SUPERFICIE DEL LOTTO

Formula di Erone

$$A = \sqrt{p \cdot (p-a) \cdot (p-b) \cdot (p-c)}$$

$$p = \frac{a+b+c}{2}$$

TRIANGOLO	LATI			SEMI PERIMETRO	CONTEGGIO	AREA
	a	b	c			
1	3,05	17,12	17,43	18,80	18,80x(18,88-3,05)x(18,80-17,12)x(18,80-17,43)	26,11
2	17,43	18,21	3,27	19,46	19,46x(19,46-17,43)x(19,46-18,21)x(19,46-3,27)	28,16
3	3,27	100,39	100,60	102,13	102,13x(102,13-3,27)x(102,13-100,39)x(102,13-100,60)	163,95
4	100,60	101,62	6,08	104,14	104,14x(104,14-100,60)x(104,14-101,62)x(104,14-6,08)	301,86
5	48,00	100,39	107,55	127,97	127,97x(127,97-48,00)x(127,97-100,39)x(127,97-107,55)	2.400,73
6	107,55	217,88	136,27	230,85	230,85x(230,85-107,55)x(230,85-217,88)x(230,85-136,27)	5.909,03
7	2,51	2,51	0,45	2,74	2,74x(2,74-2,51)x(2,74-2,51)x(2,74-0,45)	0,56
8	12,05	2,51	11,87	13,22	13,22x(13,22-12,05)x(13,22-2,51)x(13,22-11,87)	14,89
9	11,87	21,04	14,86	23,89	23,89x(23,89-11,87)x(23,89-21,04)x(23,89-14,86)	85,64
10	143,13	129,93	21,04	147,05	147,05x(147,05-143,13)x(147,05-129,93)x(147,05-21,04)	1.115,14
11	5,19	24,66	27,15	28,50	28,50x(28,50-5,19)x(28,50-24,66)x(28,50-27,15)	50,68
12	27,15	7,90	26,18	30,62	30,62x(30,62-27,15)x(30,62-7,90)x(30,62-26,18)	103,38
13	3,19	26,18	25,92	27,65	27,65x(27,65-3,19)x(27,65-26,18)x(27,65-25,92)	41,33
14	5,02	5,40	7,01	8,72	8,72x(8,72-5,02)x(8,72-5,40)x(8,72-7,01)	13,49
15	7,01	81,32	76,26	82,30	82,30x(82,30-7,01)x(82,30-81,32)x(82,30-76,26)	190,93
16	81,32	143,13	160,60	192,59	192,59x(192,59-81,32)x(192,59-143,13)x(192,59-160,60)	5.818,81
17	160,60	1,83	161,17	161,80	161,80x(161,80-160,60)x(161,80-1,83)x(161,80-161,17)	5,818,81
18	161,17	173,13	30,01	182,16	182,16x(182,16-161,17)x(182,16-173,13)x(182,16-30,01)	2.291,01
19	173,13	49,04	200,95	211,56	211,56x(211,56-173,13)x(211,56-49,04)x(211,56-200,95)	3.744,23
20	200,95	218,65	25,89	222,75	222,75x(222,75-200,95)x(222,75-218,65)x(222,75-25,89)	1.978,26
21	218,65	262,78	57,39	269,41	269,41x(269,41-218,65)x(269,41-262,78)x(269,41-57,39)	4.394,43
22	262,78	217,88	112,62	296,64	296,64x(296,64-262,78)x(296,64-217,88)x(296,64-112,62)	12.065,45
23	136,27	124,83	66,43	163,77	163,77x(163,77-136,27)x(163,77-124,83)x(163,77-66,43)	4.130,87
24	17,34	39,60	35,76	46,35	46,35x(46,35-17,34)x(46,35-39,60)x(46,35-35,76)	309,94
25	112,62	39,60	76,77	114,50	114,50x(114,50-112,62)x(114,50-39,60)x(114,50-76,77)	778,92
26	76,77	1,76	76,71	77,67	77,67x(77,67-76,77)x(77,67-1,76)x(77,67-76,71)	67,49
27	1,33	2,98	3,24	3,78	3,78x(3,78-1,33)x(3,78-2,98)x(3,78-3,24)	1,98
28	3,24	34,17	35,27	36,34	36,34x(36,34-3,24)x(36,34-34,17)x(36,34-35,27)	52,89
29	34,17	6,94	41,08	41,10	41,10x(41,10-34,17)x(41,10-6,94)x(41,10-41,08)	12,07
30	0,29	3,35	3,35	3,50	3,50x(3,50-0,29)x(3,50-3,35)x(3,50-3,35)	0,49
31	76,71	41,08	35,75	76,77	76,77x(76,77-76,71)x(76,77-41,08)x(76,77-35,75)	82,12
32	81,44	81,32	7,90	85,33	85,33x(85,33-81,44)x(85,33-81,32)x(85,33-7,90)	321,04
TOTALE MQ						46.633,84
SUPERFICIE CANALE DA DETRARRE						65,80
TOTALE MQ LOTTO						46.568,04

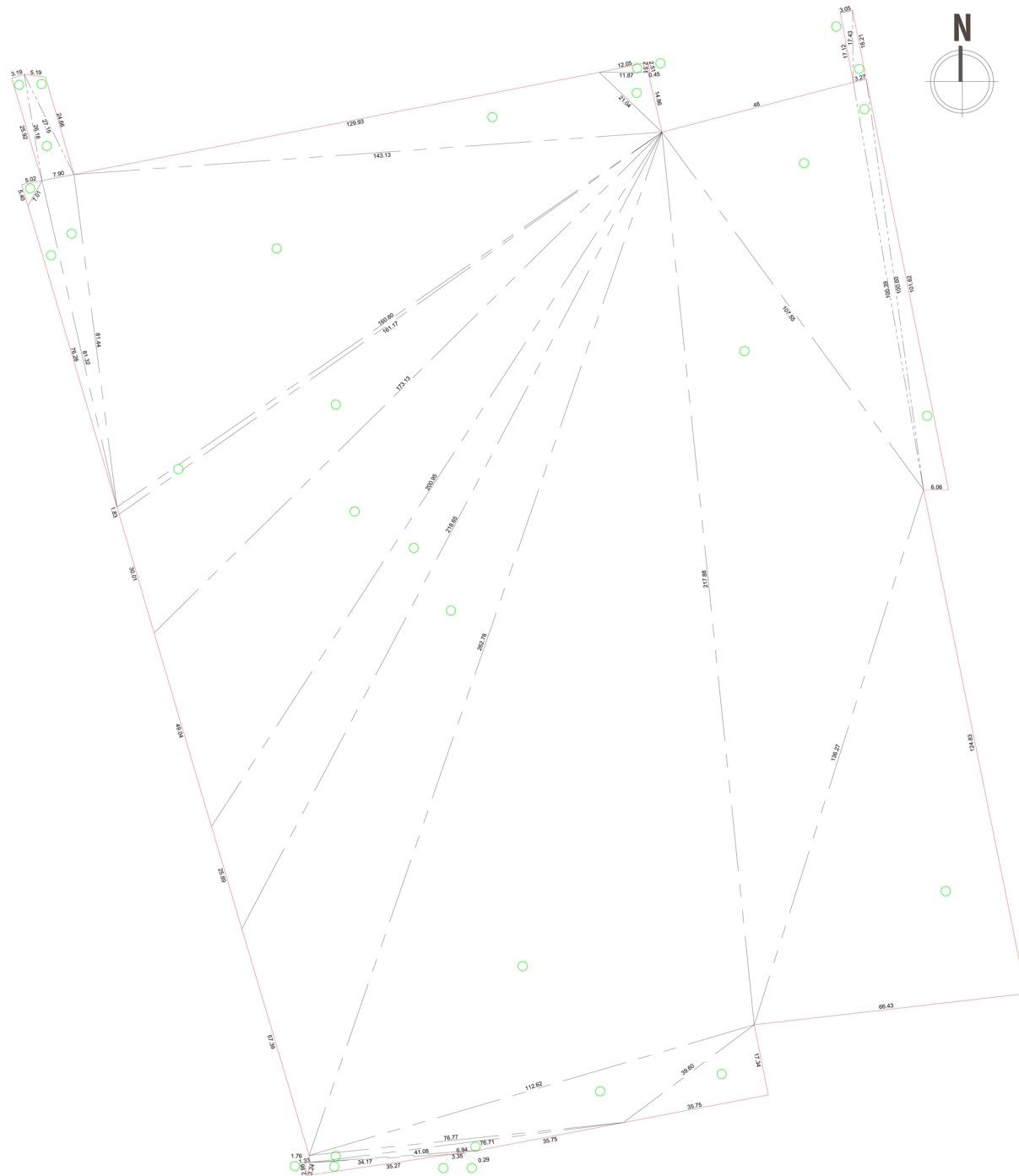

COMUNE DI
INVERUNO

Città Metropolitana di Milano

PROGETTISTA	geometra Marco Meneghetti 20010 CASORINZZO alle. via Busto Garolfo 23 tel. fax: 02 903.80.799 E-mail: geom.meneghetti@gmail.com	architetto Puffi Deomira Maria ordine degli architetti della prov. di Milano n° 8074 20091 ABBATEGRASSO alle. via C. Battisti 2/A tel. 02 94602029 E-mail: arch.puffi@alice.it
CONSULENZA URBANISTICA	Studio Tecnico Castelli Sas Via Monteggia 38 20134 Luino (Milano) (VA) Tel 0332 851693 Fax 0332 851693 E-mail: info@studiotecnocastelli.eu	
COMMITTENTE	TRASPORTI XIMENES SRL 	ANGULAR SRL

S.U.A.P. in Variante al PGT vigente
Art. 97 L.R. 12/2005 e D.P.R. 7 settembre 2010, n. 160
Via Dell'Artigianato, Via Delle Tecnologie
ID cat. FG 17, mapp. 99-344

PROGETTO PER LA COSTRUZIONE DI UN EDIFICIO
AD USO PRODUTTIVO E DEPOSITO E DI CORPO UFFICIO E SERVIZI

TAVOLA DIMOSTRAZIONE GRAFICA DELLA SUPERFICIE DEL LOTTO	scala 1:500	3				
CAT. COM						
5						
4						
3						
2						
1						
0	OTTOBRE 2020	Menchi Sabena				
REV	DATA	MOTIVO REVISIONE	DISIGNATO	VERIFICATO	APPROVATO	APPLTTO