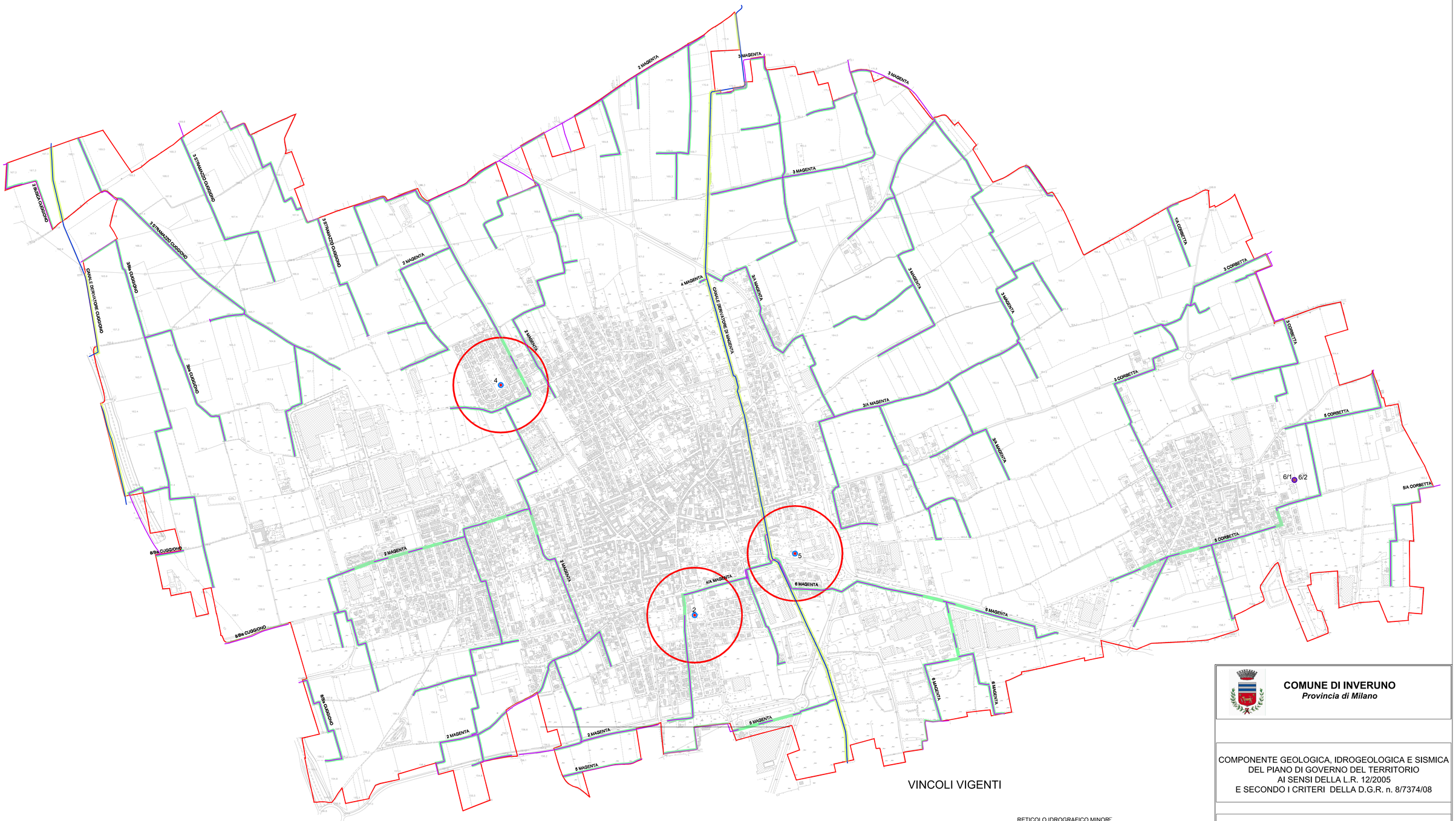

VINCOLI VIGENTI

AREE DI SALVAGUARDIA DELLE CAPTAZIONI AD USO IDROPOTABILE
D. Lgs. 152/06 e D.G.R. 10 aprile 2003 n. 7/12693

- Pozzo pubblico ad uso potabile
- Zona di Tutela Assoluta (raggio 10 m)
- Zona di Rispetto coincidente con Zona di Tutela Assoluta (criterio idrogeologico = raggio 10 m)
- Zona di Rispetto (criterio geometrico = raggio 200 m)

RETICOLO IDROGRAFICO MINORE
(Allegato B alla D.G.R. 7/13950 del 1 agosto 2003)

Reticolo idrico di competenza del Consorzio di Bonifica Est Ticino Villoresi
(D.G.R. IX/1542 del 6 aprile 2011)

- Canali derivatori (secondo ordine)
- Canali diramatori (terzo ordine)

FASCE DI RISPETTO
(Art. 4 del Regolamento di Gestione della Polizia Idraulica consortile)

- Canali derivatori (6 metri dal ciglio del canale o piede esterno dell'argine)
- Canali diramatori (5 metri dal ciglio del canale o piede esterno dell'argine)

COMUNE DI INVERUNO
Provincia di Milano

COMPONENTE GEOLOGICA, IDROGEOLOGICA E SISMICA
DEL PIANO DI GOVERNO DEL TERRITORIO
AI SENSI DELLA L.R. 12/2005
E SECONDO I CRITERI DELLA D.G.R. n. 8/7374/08

TAVOLA 7

CARTA DEI VINCOLI

aggiornamento - gennaio, 2023

scala 1: 5.000

Studio tecnico ASSOCIATO DI GEOLOGIA

Studio Tecnico Associato di Geologia
via Dante Alighieri, 27 - 21045 Gazzada Schianno (VA)
tel.: +39 0332 464105, fax: +39 0332 870234
E-mail tecnico@gedageo.it

Dr. Geol. Roberto Carimati

Dr. Geol. Giovanni Zaro